

DIARIO DOS MESES DE JANEIRO a DEZEMBRO DE 2022

COMERCIAL GOA LTDA

Folha:0041

DATA	LANÇAMENTO	CONTA DEBITADA	CONTA CREDITADA	VALOR LANÇAMENTO	HISTORICO
18/09/22	00001534	2.1.1.01.020	1.1.1.02.002	430,39	VLR.REF.DEBITO CONTA CORRENTE REF.DUPLICATA
18/09/22	00001535	2.1.1.01.206	1.1.1.02.002	2.100,00	VLR.REF.PAGMTO DUPLICATA CHEQUE N. 542
18/09/22	00001539	5.1.1.03.013	1.1.1.02.002	2.140,00	VLR.REF.PAGMTO ALIEPPNTACAO CHEQUE N. 538
18/09/22	00001549	5.1.1.03.031	1.1.1.02.002	421,38	VLR.REF.PAGMTO ALUGUEL CONSOMINI CHEQUE N. 539
18/09/22	00001561	2.1.1.01.026	1.1.1.02.002	6.200,00	VLR.REF.PAGMTO DUPLICATA CHEQUE N. 543
18/09/22	00001563	5.1.1.03.017	1.1.1.02.002	1.500,00	VLR.REF.PAGMTO SERVICO PRESTADO CHEQUE N. 541
18/09/22	00001628	5.1.1.03.003	1.1.1.02.002	52,09	VLR.REF.DEBITO CONTA CORRENTE REF.CEMAR
18/09/22	00001629	5.1.1.03.002	1.1.1.02.002	104,26	VLR.REF.DEBITO CONTA CORRENTE REF.CAEMA
18/09/22	00001630	5.1.1.01.195	1.1.1.02.002	100,00	VLR.REF.DEBITO CONTA CORRENTE REF.DUPLICATA
18/09/22	00001631	5.1.1.03.004	1.1.1.02.002	31,93	VLR.REF.DEBITO CONTA CORRENTE REF.EMBRATEL
18/09/22	00001632	5.1.1.03.003	1.1.1.02.002	220,38	VLR.REF.DEBITO CONTA CORRENTE REF.CEMAR
18/09/22	00001634	5.1.1.03.011	1.1.1.02.003	82,11	VLR.REF.DEBITO CONTA CORRENTE REF.MATERIAL AUXILI
18/09/22	00001996	1.1.2.07.001	1.1.1.02.002	1.748,30	VLR.REF.PAGMTO MAT.CONSTRUCAO CHEQUE N. 537
18/09/22	00003132	5.1.1.03.017	2.1.1.01.195	100,00	VLR.REF.PRETACAO DE SERVICOS
19/09/22	00001529	2.1.1.01.008	1.1.1.02.002	1.918,30	VLR.REF.PAGMTO DUPLICATA CHEQUE N. 546
19/09/22	00001546	5.1.1.03.011	1.1.1.02.002	400,00	VLR.REF.PAGMTO MATERIAL AUXILIAR CHEQUE N. 548
19/09/22	00001548	2.1.1.02.004	1.1.1.02.002	308,83	VLR.REF.PAGMTO RESCISOES A PAGAR CHEQUE N. 547
19/09/22	00001550	2.1.1.01.083	1.1.1.02.002	960,00	VLR.REF.PAGMTO DUPLICATA CHEQUE N. 545
19/09/22	00001552	1.1.1.01.001	1.1.1.02.002	255,20	VLR.REF.PAGMTO PROVISAO CAIXA CHEQUE N. 550
19/09/22	00001590	2.1.1.03.001	1.1.1.02.002	133,38	VLR.REF.DEBITO CONTA CORRENTE REF.INSS A RECOLHER
19/09/22	00001591	2.1.1.03.001	1.1.1.02.002	133,33	VLR.REF.DEBITO CONTA CORRENTE REF.INSS A RECOLHER
19/09/22	00001593	2.1.1.03.001	1.1.1.02.002	9.072,22	VLR.REF.DEBITO CONTA CORRENTE REF.INSS A RECOLHER
19/09/22	00001598	5.1.1.03.008	1.1.1.02.002	51,00	VLR.REF.DEBITO CONTA CORRENTE REF.HONORARIOS
19/09/22	00001602	5.1.1.03.031	1.1.1.02.002	300,00	VLR.REF.DEBITO CONTA CORRENTE REF.ALUGUEL
19/09/22	00001626	2.1.1.03.004	1.1.1.02.002	1.777,55	VLR.REF.DEBITO CONTA CORRENTE REF.FGTS A RECOLHER
19/09/22	00001627	2.1.1.03.004	1.1.1.02.002	2.151,18	VLR.REF.DEBITO CONTA CORRENTE REF.FGTS A RECOLHER
19/09/22	00001635	1.1.1.01.001	1.1.1.02.003	1.000,00	VLR.REF.DEBITO CONTA CORRENTE REF.PROVISAO CAIXA
19/09/22	00003086	5.1.1.150.005	1.1.1.02.002	228,55	FVLR.DEBITO CONTA CORRENTE REF.JUROS FGTS
19/09/22	00003106	5.1.1.150.005	1.1.1.02.002	133,26	VLR.REF.DEBITO C.CORRENTE MULTA FGTS
20/09/22	00001547	5.1.1.03.016	1.1.1.02.002	200,00	VLR.REF.PAGMTO SERVICO PRESTADO CHEQUE N. 582
20/09/22	00001644	5.1.1.03.016	1.1.1.01.001	500,00	PG.DESPESAS SERVICO PRESTADO NESTA DATA
20/09/22	00003133	1.1.2.07.001	2.1.1.01.205	303,62	VLR.REF.COMPRAS DE EPPCADORIAS
22/09/22	00001566	2.1.1.01.205	1.1.1.02.002	303,62	VLR.REF.PAGMTO DUPLICATA CHEQUE N. 551
22/09/22	00001594	2.1.1.01.136	1.1.1.02.002	2.961,00	VLR.REF.DEBITO CONTA CORRENTE REF.DUPLICATA
22/09/22	00001595	2.1.1.01.092	1.1.1.02.002	4.592,00	VLR.REF.DEBITO CONTA CORRENTE REF.DUPLICATA
22/09/22	00001596	2.1.1.01.020	1.1.1.02.002	14.382,00	VLR.REF.DEBITO CONTA CORRENTE REF.DUPLICATA
22/09/22	00001599	2.1.1.01.063	1.1.1.02.002	62,80	VLR.REF.DEBITO CONTA CORRENTE REF.DUPLICATA
22/09/22	00001600	2.1.1.01.020	1.1.1.02.002	363,00	VLR.REF.DEBITO CONTA CORRENTE REF.DUPLICATA
22/09/22	00001601	2.1.1.01.020	1.1.1.02.002	1.377,60	VLR.REF.DEBITO CONTA CORRENTE REF.DUPLICATA
23/09/22	00001558	2.1.1.02.004	1.1.1.02.002	553,82	VLR.REF.PAGMTO RESCISOES A PAGAR CHEQUE N. 552
23/09/22	00001588	5.1.1.03.031	1.1.1.02.003	867,06	VLR.REF.PAGMTO ALUGUEL CHEQUE N. 850666
23/09/22	00001597	2.1.1.01.041	1.1.1.02.002	860,40	VLR.REF.DEBITO CONTA CORRENTE REF.DUPLICATA
23/09/22	00001633	5.1.1.03.008	1.1.1.02.003	400,00	VLR.REF.DEBITO CONTA CORRENTE REF.HONORARIOS CONT
23/09/22	00001638	5.1.1.03.011	1.1.1.01.001	35,50	PG.DESPESAS MATERIAL AUXILIAR NESTA DATA
24/09/22	00001551	5.1.1.03.016	1.1.1.02.002	300,00	VLR.REF.PAGMTO SERVICO PRESTADO CHEQUE N. 555
24/09/22	00001554	2.1.1.01.047	1.1.1.02.002	850,00	VLR.REF.PAGMTO DUPLICATA CHEQUE N. 554
24/09/22	00001624	2.1.1.01.049	1.1.1.02.002	6.326,00	VLR.REF.DEBITO CONTA CORRENTE REF.DUPLICATA
24/09/22	00001636	5.1.1.03.008	1.1.1.02.003	200,00	VLR.REF.DEBITO CONTA CORRENTE REF.HONORARIOS CONT
24/09/22	00001639	5.1.1.03.011	1.1.1.01.001	28,00	PG.DESPESAS MATERIAL AUXILIAR NESTA DATA
24/09/22	00001641	5.1.1.03.045	1.1.1.01.001	1,20	PG.DESPESAS COPIAS NESTA DATA
24/09/22	00001642	5.1.1.03.030	1.1.1.01.001	100,00	PG.DESPESAS FRETES NESTA DATA
25/09/22	00001556	1.1.1.01.001	1.1.1.02.002	380,00	VLR.REF.PAGMTO PROVISAO CAIXA CHEQUE N. 577
SUBTOTAL LANÇAMENTOS : 2340				SUBTOTAL :	4.395.751,70

DIARIO DOS MESES DE JANEIRO a DEZEMBRO DE 2022

COMERCIAL GOA LTDA

Folha:0042

DATA	LANÇAMENTO	CONTA DEBITADA	CONTA CREDITADA	VALOR LANÇAMENTO	HISTORICO
25/09/22	00001557	1.1.1.01.001	1.1.1.02.002	410,00	VLR.REF.PAGMTO PROVISAO CAIXA CHEQUE N. 578
25/09/22	00001559	5.1.1.03.016	1.1.1.02.002	165,92	VLR.REF.PAGMTO SERVICO PRESTADO CHEQUE N. 581
25/09/22	00001621	2.1.1.01.135	1.1.1.02.002	107,50	VLR.REF.DEBITO CONTA CORRENTE REF.DUPLICATA
25/09/22	00001622	5.1.1.03.030	1.1.1.02.002	91,33	VLR.REF.DEBITO CONTA CORRENTE REF.FRETES
25/09/22	00001623	2.1.1.01.192	1.1.1.02.002	2.755,19	VLR.REF.DEBITO CONTA CORRENTE REF.DUPLICATA
25/09/22	00001999	5.1.1.03.017	1.1.1.02.002	85,00	VLR.REF.DEBITO CONTA CORRENTE REF.LOCACAO
25/09/22	00003134	1.1.2.07.001	2.1.1.01.206	3.542,00	VLR.REF.COMPRAS DE EPPRCADORIAS
26/09/22	00001541	5.1.1.03.011	1.1.1.02.002	800,00	VLR.REF.PAGMTO MATERIAL AUXILIAR CHEQUE N. 584
26/09/22	00001542	5.1.1.03.016	1.1.1.02.002	1.500,00	VLR.REF.PAGMTO SERVICO PRESTADO CHEQUE N. 585
28/09/22	00003135	2.1.1.01.001	2.1.1.01.220	533,00	VLR.REF.COMPRAS DE EPPRCADORIAS
29/09/22	00001568	2.1.1.01.206	1.1.1.02.002	2.240,00	VLR.REF.PAGMTO DUPLICATA CHEQUE N. 595
29/09/22	00001617	2.1.1.01.180	1.1.1.02.002	1.271,62	VLR.REF.DEBITO CONTA CORRENTE REF.DUPLICATA
29/09/22	00001618	2.1.1.01.180	1.1.1.02.002	7.000,00	VLR.REF.DEBITO CONTA CORRENTE REF.DUPLICATA
29/09/22	00001619	2.1.1.01.220	1.1.1.02.002	533,00	VLR.REF.DEBITO CONTA CORRENTE REF.DUPLICATA
29/09/22	00001620	2.1.1.01.008	1.1.1.02.002	550,00	VLR.REF.DEBITO CONTA CORRENTE REF.DUPLICATA
29/09/22	00001997	2.1.1.01.040	1.1.1.02.002	1.250,00	VLR.REF.DEBITO CONTA CORRENTE REF.DUPLICATA
30/09/22	00001560	2.1.1.01.026	1.1.1.02.002	6.056,06	VLR.REF.PAGMTO DUPLICATA CHEQUE N. 481
30/09/22	00001564	1.1.1.01.001	1.1.1.02.002	337,10	VLR.REF.PAGMTO PROVISAO CAIXA CHEQUE N. 482
30/09/22	00001565	1.1.1.01.001	1.1.1.02.002	115,00	VLR.REF.PAGMTO PROVISAO CAIXA CHEQUE N. 478
30/09/22	00001567	5.1.1.03.007	1.1.1.02.002	1.615,00	VLR.REF.PAGMTO TRANSPORTE PESSOA CHEQUE N. 596
30/09/22	00001637	5.1.1.03.011	1.1.1.01.001	174,50	PG.DESPESAS MATERIAL AUXILIAR NESTA DATA
30/09/22	00001640	5.1.1.03.045	1.1.1.01.001	50,00	PG.DESPESAS COPIAS NESTA DATA
30/09/22	00001648	5.1.1.03.045	1.1.1.01.001	0,60	PG.DESPESAS COPIAS NESTA DATA
30/09/22	00001650	5.1.1.03.011	1.1.1.01.001	4,00	PG.DESPESAS MATERIAL AUXILIAR NESTA DATA
30/09/22	00002332	5.1.1.03.021	1.3.2.35.001	464,61	VLR.REF.DEPRECIAÇÃO
30/09/22	00002333	5.1.1.03.021	1.3.2.35.002	441,45	VLR.REF.DEPRECIAÇÃO
30/09/22	00002334	5.1.1.03.021	1.3.2.35.003	1.149,99	VLR.REF.DEPRECIAÇÃO
30/09/22	00002335	5.1.1.03.021	1.3.2.35.004	111,15	VLR.REF.DEPRECIAÇÃO
30/09/22	00002336	5.1.1.03.021	1.3.2.35.005	1.947,06	VLR.REF.DEPRECIAÇÃO
30/09/22	00002596	1.1.2.07.001	2.1.1.01.222	160,00	VLR.REF.COMPRAS DE EPPRCADORIAS CONF NF 000087
30/09/22	00002597	1.1.2.07.001	2.1.1.01.078	230,00	VLR.REF.COMPRAS DE EPPRCADORIAS CONF. NF 000761
30/09/22	00002598	1.1.2.07.001	2.1.1.01.169	2.222,00	VLR.REF.COMPRAS DE EPPRCADORIAS CONF NF 000062
30/09/22	00002599	1.1.2.07.001	2.1.1.01.043	139,56	VLR.REF.COMPRAS DE EPPRCADORIAS CONF. NF 011341
30/09/22	00002600	1.1.2.07.001	2.1.1.01.225	95,00	VLR.REF.COMPRAS DE EPPRCADORIAS CONF NF 001936
30/09/22	00002601	1.1.2.07.001	2.1.1.01.226	140,00	VLR.REF.COMPRAS DE EPPRCADORIAS CONF NF 002279
30/09/22	00002602	1.1.2.07.001	2.1.1.01.226	225,00	VLR.REF.COMPRAS DE EPPRCADORIAS CONF NF 002273
30/09/22	00002603	1.1.2.07.001	2.1.1.01.206	966,00	VLR.REF.COMPRAS DE EPPRCADORIAS CONF NF 000395
30/09/22	00002604	1.1.2.07.001	2.1.1.01.040	750,00	VLR.REF.COMPRAS DE EPPRCADORIAS CONF NF 006625
30/09/22	00002605	1.1.2.07.001	2.1.1.01.092	1.193,41	VLR.REF.COMPRAS DE EPPRCADORIAS CONF NF 025511
30/09/22	00002606	5.1.1.03.022	2.1.1.01.142	800,00	VLR.REF.COMPRAS DE EPPRCADORIAS CONF. NF 009707
30/09/22	00002607	1.1.2.07.001	2.1.1.01.216	6.240,00	VLR.REF.COMPRAS DE EPPRCADORIAS CONF NF 002890
30/09/22	00002608	1.1.2.07.001	2.1.1.01.216	2.961,00	VLR.REF.COMPRAS DE EPPRCADORIAS CONF NF 002931
30/09/22	00002609	1.1.2.07.001	2.1.1.01.216	14.382,00	VLR.REF.COMPRAS DE EPPRCADORIAS CONF NF 002923
30/09/22	00002610	5.1.1.03.017	2.1.1.01.057	85,00	VLR.REF.COMPRAS DE EPPRCADORIAS CONF. NF 011762
30/09/22	00002611	1.1.2.07.001	2.1.1.01.040	750,00	VLR.REF.COMPRAS DE EPPRCADORIAS CONF NF 006642
30/09/22	00002613	5.1.1.03.022	2.1.1.01.041	2.336,41	VLR.REF.COMPRAS DE EPPRCADORIAS CONF. NF 001432
30/09/22	00002613	1.1.2.07.001	2.1.1.01.026	252,99	VLR.REF.COMPRAS DE EPPRCADORIAS CONF NF 338503
30/09/22	00002614	1.1.2.07.001	2.1.1.01.026	352,50	VLR.REF.COMPRAS DE EPPRCADORIAS CONF NF 338504
30/09/22	00002615	1.1.2.07.001	2.1.1.01.223	1.135,00	VLR.REF.COMPRAS DE EPPRCADORIAS CONF NF 004889
30/09/22	00002616	1.1.2.07.001	2.1.1.01.083	240,00	VLR.REF.COMPRAS DE EPPRCADORIAS CONF NF 002577
30/09/22	00002617	1.1.2.07.001	2.1.1.01.026	163,16	VLR.REF.COMPRAS DE EPPRCADORIAS CONF NF 338668
30/09/22	00002618	1.1.2.07.001	2.1.1.01.008	115,00	VLR.REF.COMPRAS DE EPPRCADORIAS CONF NF 459675
SUBTOTAL LANÇAMENTOS : 2392				4.566.966,81	

DIARIO DOS MESES DE JANEIRO a DEZEMBRO DE 2022

COMERCIAL GOA LTDA

Folha:0043

DATA	LANÇAMENTO	CONTA DEBITADA	CONTA CREDITADA	VALOR	LANÇAMENTO	HISTORICO
30/09/22	00002619	1.1.2.07.001	2.1.1.01.185	1.473,08	VLR.REF.COMPRAS DE	EPPCADORIAS CONF NF 137673
30/09/22	00002620	1.1.2.07.001	2.1.1.01.180	1.289,00	VLR.REF.COMPRAS DE	EPPCADORIAS CONF NF 002134
30/09/22	00002621	1.1.2.07.001	2.1.1.01.185	1.760,00	VLR.REF.COMPRAS DE	EPPCADORIAS CONF NF 137705
30/09/22	00002622	1.1.2.07.001	2.1.1.01.135	94,50	VLR.REF.COMPRAS DE	EPPCADORIAS CONF NF 014169
30/09/22	00002623	1.1.2.07.001	2.1.1.01.180	341,14	VLR.REF.COMPRAS DE	EPPCADORIAS CONF NF 002148
30/09/22	00002624	1.1.2.07.001	2.1.1.01.026	102,85	VLR.REF.COMPRAS DE	EPPCADORIAS CONF NF 339255
30/09/22	00002625	1.1.2.07.001	2.1.1.01.092	1.377,60	VLR.REF.COMPRAS DE	EPPCADORIAS CONF NF 025820
30/09/22	00002626	1.1.2.07.001	2.1.1.01.066	3.130,00	VLR.REF.COMPRAS DE	EPPCADORIAS CONF NF 003418
30/09/22	00002627	1.1.2.07.001	2.1.1.01.180	2.543,27	VLR.REF.COMPRAS DE	EPPCADORIAS CONF NF 002170
30/09/22	00002628	1.1.2.07.001	2.1.1.01.013	31,33	VLR.REF.COMPRAS DE	EPPCADORIAS CONF NF 374707
30/09/22	00002629	1.1.2.07.001	2.1.1.01.200	1.565,81	VLR.REF.COMPRAS DE	EPPCADORIAS CONF NF 016985
30/09/22	00002630	1.1.2.07.001	2.1.1.01.083	240,00	VLR.REF.COMPRAS DE	EPPCADORIAS CONF NF 002784
30/09/22	00002631	1.1.2.07.001	2.1.1.01.083	180,00	VLR.REF.COMPRAS DE	EPPCADORIAS CONF NF 002788
30/09/22	00002632	1.1.2.07.001	2.1.1.01.180	30.758,37	VLR.REF.COMPRAS DE	EPPCADORIAS CONF NF 002176
30/09/22	00002633	1.1.2.07.001	2.1.1.01.040	1.250,00	VLR.REF.COMPRAS DE	EPPCADORIAS CONF NF 006730
30/09/22	00002634	1.1.2.07.001	2.1.1.01.092	2.755,19	VLR.REF.COMPRAS DE	EPPCADORIAS CONF NF 025942
30/09/22	00002635	1.1.2.07.001	2.1.1.01.026	384,41	VLR.REF.COMPRAS DE	EPPCADORIAS CONF NF 339831
30/09/22	00002636	1.1.2.07.001	2.1.1.01.026	7,74	VLR.REF.COMPRAS DE	EPPCADORIAS CONF NF 339832
30/09/22	00002637	1.1.2.07.001	2.1.1.01.207	225,00	VLR.REF.COMPRAS DE	EPPCADORIAS CONF NF 007755
30/09/22	00002638	1.1.2.07.001	2.1.1.01.083	240,00	VLR.REF.COMPRAS DE	EPPCADORIAS CONF NF 002823
30/09/22	00002639	1.1.2.07.001	2.1.1.01.180	1.496,59	VLR.REF.COMPRAS DE	EPPCADORIAS CONF NF 002200
30/09/22	00002640	1.1.2.07.001	2.1.1.01.157	1.710,00	VLR.REF.COMPRAS DE	EPPCADORIAS CONF NF 000072
30/09/22	00002641	1.1.2.07.001	2.1.1.01.083	240,00	VLR.REF.COMPRAS DE	EPPCADORIAS CONF NF 002873
30/09/22	00002642	1.1.2.07.001	2.1.1.01.026	1.364,00	VLR.REF.COMPRAS DE	EPPCADORIAS CONF NF 340241
30/09/22	00002643	1.1.2.07.001	2.1.1.01.092	4.592,00	VLR.REF.COMPRAS DE	EPPCADORIAS CONF NF 026053
30/09/22	00002644	1.1.2.07.001	2.1.1.01.180	316,26	VLR.REF.COMPRAS DE	EPPCADORIAS CONF NF 002226
30/09/22	00002645	5.1.1.03.022	2.1.1.01.041	860,40	VLR.REF.COMPRAS DE	EPPCADORIAS CONF NF 000187
30/09/22	00002646	1.1.2.07.001	2.1.1.01.185	369,60	VLR.REF.COMPRAS DE	EPPCADORIAS CONF NF 137887
30/09/22	00002647	1.1.2.07.001	2.1.1.01.180	151,74	VLR.REF.COMPRAS DE	EPPCADORIAS CONF NF 002249
30/09/22	00002648	1.1.2.07.001	2.1.1.01.026	219,38	VLR.REF.COMPRAS DE	EPPCADORIAS CONF NF 340434
30/09/22	00002649	1.1.2.07.001	2.1.1.01.206	966,00	VLR.REF.COMPRAS DE	EPPCADORIAS CONF NF 000435
30/09/22	00002650	1.1.2.07.001	2.1.1.01.074	14.500,00	VLR.REF.COMPRAS DE	EPPCADORIAS CONF NF 004574
30/09/22	00002651	1.1.2.07.001	2.1.1.01.083	240,00	VLR.REF.COMPRAS DE	EPPCADORIAS CONF NF 002979
30/09/22	00002652	1.1.2.07.001	2.1.1.01.135	58,30	VLR.REF.COMPRAS DE	EPPCADORIAS CONF NF 014886
30/09/22	00002653	1.1.2.07.001	2.1.1.01.026	297,60	VLR.REF.COMPRAS DE	EPPCADORIAS CONF NF 340768
30/09/22	00002654	1.1.2.07.001	2.1.1.01.026	109,65	VLR.REF.COMPRAS DE	EPPCADORIAS CONF NF 340761
30/09/22	00002655	1.1.2.07.001	2.1.1.01.026	441,11	VLR.REF.COMPRAS DE	EPPCADORIAS CONF NF 340923
30/09/22	00002656	1.1.2.07.001	2.1.1.01.026	111,05	VLR.REF.COMPRAS DE	EPPCADORIAS CONF NF 340924
30/09/22	00002657	1.1.2.07.001	2.1.1.01.026	43,13	VLR.REF.COMPRAS DE	EPPCADORIAS CONF NF 340925
30/09/22	00002658	1.1.2.07.001	2.1.1.01.074	1.020,00	VLR.REF.COMPRAS DE	EPPCADORIAS CONF NF 004591
30/09/22	00002659	1.1.2.07.001	2.1.1.01.026	303,81	VLR.REF.COMPRAS DE	EPPCADORIAS CONF NF 341061
30/09/22	00002660	1.1.2.07.001	2.1.1.01.008	5.770,80	VLR.REF.COMPRAS DE	EPPCADORIAS CONF NF 258535
30/09/22	00002661	1.1.2.07.001	2.1.1.01.135	240,30	VLR.REF.COMPRAS DE	EPPCADORIAS CONF NF 014709
30/09/22	00002662	1.1.2.07.001	2.1.1.01.135	107,10	VLR.REF.COMPRAS DE	EPPCADORIAS CONF NF 014708
30/09/22	00002663	1.1.2.07.001	2.1.1.01.020	575,25	VLR.REF.COMPRAS DE	EPPCADORIAS CONF NF 080977
30/09/22	00002664	5.1.1.03.017	2.1.1.01.209	1.600,00	VLR.REF.COMPRAS DE	EPPCADORIAS CONF NF 092474
30/09/22	00002665	1.1.2.07.001	2.1.1.01.074	1.657,50	VLR.REF.COMPRAS DE	EPPCADORIAS CONF NF 004604
30/09/22	00002666	1.1.2.07.001	2.1.1.01.026	326,23	VLR.REF.COMPRAS DE	EPPCADORIAS CONF NF 341339
30/09/22	00002667	1.1.2.07.001	2.1.1.01.180	19.319,27	VLR.REF.COMPRAS DE	EPPCADORIAS CONF NF 002322
30/09/22	00002668	1.1.2.07.001	2.1.1.01.184	313,28	VLR.REF.COMPRAS DE	EPPCADORIAS CONF NF 026392
30/09/22	00002669	1.1.2.07.001	2.1.1.01.224	966,00	VLR.REF.COMPRAS DE	EPPCADORIAS CONF NF 002973
30/09/22	00002670	1.1.2.07.001	2.1.1.01.008	19,55	VLR.REF.COMPRAS DE	EPPCADORIAS CONF NF 258887
SUBTOTAL LANÇAMENTOS : 2444				SUBTOTAL :	4.677.011,00	

DIARIO DOS MESES DE JANEIRO a DEZEMBRO DE 2022

COMERCIAL GOA LTDA

Folha:0044

DATA	LANÇAMENTO	CONTA DEBITADA	CONTA CREDITADA	VALOR LANÇAMENTO	HISTORICO
30/09/22	00002671	1.1.2.07.001	2.1.1.01.180	1.549,04	VLR.REF.COMPRAS DE EPPRCADORIAS CONF NF 002339
30/09/22	00002672	5.1.1.03.022	2.1.1.01.142	800,00	VLR.REF.COMPRAS DE EPPRCADORIAS CONF. NF 009961
30/09/22	00002673	1.1.2.07.001	2.1.1.01.083	240,00	VLR.REF.COMPRAS DE EPPRCADORIAS CONF NF 003222
30/09/22	00002674	1.1.2.04.006	1.1.2.07.001	566,66	VLR.REF.CREDITO DE IPI
30/09/22	00002895	5.1.1.01.001	2.1.1.02.001	415,00	VLR.REF.SALARIO
30/09/22	00002896	2.1.1.02.001	5.1.1.03.007	24,90	VLR.REF.DESC.VALE TRANSPORTE
30/09/22	00002897	1.1.2.03.001	2.1.1.02.001	24,23	VLR.REF.SALARIO FAMILIA
30/09/22	00002898	5.1.1.01.001	2.1.1.02.001	0,71	VLR.REF.ARREDONDAEPPNTO
30/09/22	00002899	2.1.1.02.001	5.1.1.01.001	0,84	VLR.REF.DESC.ARRED.EPPS ANTERIOR
30/09/22	00002900	2.1.1.02.001	2.1.1.03.001	33,20	VLR.REF.DESC.INSS FUNCIONARIO
30/09/22	00002901	5.1.1.01.001	2.1.1.02.001	1,18	VLR.REF.INSF.SALDO EPPS
30/09/22	00002902	2.1.1.02.001	5.1.1.01.001	1,18	VLR.REF.DESC.INSSF.SALDO EPPS ANTERIOR
30/09/22	00002903	5.1.1.02.002	2.1.1.03.004	66,40	VLR.REF.FGTS
30/09/22	00002904	5.1.1.02.001	2.1.1.03.001	83,00	VLR.REF.INSS EMPRESA
30/09/22	00002905	5.1.1.02.001	2.1.1.03.001	24,07	VLR.REF.INSS TERCEIROS
30/09/22	00002906	5.1.1.02.001	2.1.1.03.001	13,45	VLR.REF.INSS SAT
30/09/22	00002907	5.1.1.01.001	2.1.1.02.001	26.391,00	VLR.REF.SALARIO
30/09/22	00002908	5.1.1.01.003	2.1.1.02.001	35,57	VLR.REF.FERIAS PROPORCIONAIS
30/09/22	00002909	5.1.1.01.003	2.1.1.02.001	11,86	VLR.REF.1/3 FERIAS
30/09/22	00002910	5.1.1.01.002	2.1.1.02.001	324,13	VLR.REF.13 SALARIO
30/09/22	00002911	5.1.1.01.001	2.1.1.02.001	557,48	VLR.REF.SALDO SALARIO
30/09/22	00002913	2.1.1.02.001	5.1.1.01.001	355,10	VLR.REF.DESC.FALTAS
30/09/22	00002913	2.1.1.02.001	5.1.1.03.007	1.113,10	VLR.REF.DESC.VALE TRANSPORTE
30/09/22	00002914	2.1.1.02.001	5.1.1.03.013	928,00	VLR.REF.DESC.ALIEPPNTACAO
30/09/22	00002915	2.1.1.02.001	5.1.1.01.001	292,17	VLR.REF.DESC.D.S.R.FALTAS
30/09/22	00002916	1.1.2.03.001	2.1.1.02.001	936,20	VLR.REF.SALARIO FAMILIA
30/09/22	00002917	5.1.1.01.001	2.1.1.02.001	24,39	VLR.REF.ARREDONDAEPPNTO
30/09/22	00002918	2.1.1.02.001	5.1.1.01.001	27,56	VLR.DESC.ARRED.EPPS ANTERIOR
30/09/22	00002919	2.1.1.02.001	2.1.1.03.001	2.059,52	VLR.REF.DESC.INSS FUNCIONARIO
30/09/22	00002920	2.1.1.02.001	2.1.1.03.001	25,93	VLR.REF.DESC.INSS RESCISAO
30/09/22	00002921	5.1.1.02.002	2.1.1.03.004	2.253,71	VLR.REF.FGTS
30/09/22	00002922	5.1.1.02.001	2.1.1.03.001	5.346,65	VLR.REF.INSS EMPRESA
30/09/22	00002923	5.1.1.02.001	2.1.1.03.001	1.544,26	VLR.REF.INSS TERCEIROS
30/09/22	00002924	5.1.1.02.001	2.1.1.03.001	798,76	VLR.REF.INSS SAT
30/09/22	00002925	5.1.1.02.001	2.1.1.03.001	10,67	VLR.REF.INSS SEST/SENAT
30/09/22	00002926	2.1.1.02.001	2.1.1.03.001	44,60	VLR.REF.INSS RESCISAO
30/09/22	00003119	1.1.1.02.002	2.1.1.09.004	466.523,70	VLR.REF.TRANSF.CONTA GARANTIDA
30/09/22	00003131	1.1.1.02.003	2.1.1.09.003	76.007,30	VLR.REF.TRANSF.CONTA GARANTIDA
30/09/22	00003133	2.1.1.03.001	1.1.2.03.001	960,43	VLR.REF.COMP.SALARIO FAMILIA
30/09/22	00003134	2.1.1.02.001	2.1.1.02.004	862,65	VLR.REF.TRANSF.DE CONTAS
01/10/22	00003130	2.1.1.09.004	1.1.1.02.002	466.523,70	VLR.REF.TRANSF.CONTA GARANTIDA
01/10/22	00003132	2.1.1.09.003	1.1.1.02.003	76.007,30	VLR.REF.TRANSF.CONTA GARANTIDA
02/10/22	00001700	1.1.1.01.001	1.1.1.02.002	1.100,00	VLR.REF.PAGMTO PROVISAO CAIXA CHEQUE N. 479
02/10/22	00001735	2.1.1.01.020	1.1.1.02.002	210,00	VLR.REF.PAGMTO DUPLICATA CHEQUE N. 586
05/10/22	00001699	2.1.1.01.185	1.1.1.02.002	1.473,08	VLR.REF.PAGMTO DUPLICATA CHEQUE N. 587
05/10/22	00001734	2.1.1.01.180	1.1.1.02.002	1.289,00	VLR.REF.PAGMTO DUPLICATA CHEQUE N. 579
05/10/22	00003135	2.1.1.02.001	1.1.1.01.001	22.953,00	PG.LIQUIDO FOLHA EPPS 09/2210
06/10/22	00001682	2.1.1.01.074	1.1.1.02.002	15.950,00	VLR.REF.PAGMTO DUPLICATA CHEQUE N. 556
06/10/22	00001688	2.1.1.01.008	1.1.1.02.002	115,00	VLR.REF.PAGMTO DUPLICATA CHEQUE N. 590
06/10/22	00001701	2.1.1.01.020	1.1.1.02.002	363,00	VLR.REF.PAGMTO DUPLICATA CHEQUE N. 588
06/10/22	00001737	2.1.1.01.049	1.1.1.02.002	2.524,50	VLR.REF.PAGMTO DUPLICATA CHEQUE N. 589
07/10/22	00001677	1.1.1.01.001	1.1.1.02.002	39.833,66	VLR.REF.PAGMTO PROVISAO CAIXA CHEQUE N. 592
SUBTOTAL LANÇAMENTOS : 2496				SUBTOTAL :	4.896.630,84

IN: LAGOA GRANDE DO NORTE
 PL: 1089
 4

DIARIO DOS MESES DE JANEIRO a DEZEMBRO DE 2022

COMERCIAL GOA LTDA

Folha:0045

DATA	LANÇAMENTO	CONTA DEBITADA	CONTA CREDITADA	VALOR LANÇAMENTO	HISTORICO
07/10/22	00001729	2.1.1.03.004	1.1.1.02.002	2.136,42	VLR.REF.PAGMTO FGTS A RECOLHER CHEQUE N. 591
09/10/22	00001738	2.1.1.01.185	1.1.1.02.002	1.760,00	VLR.REF.PAGMTO DUPLICATA CHEQUE N. 593
09/10/22	00001739	2.1.1.01.180	1.1.1.02.002	341,14	VLR.REF.PAGMTO DUPLICATA CHEQUE N. 580
09/10/22	00001993	2.1.1.01.135	1.1.1.02.002	94,50	VLR.REF.PAGMTO DUPLICATA CHEQUE N. 594
10/10/22	00001592	2.1.1.03.001	1.1.1.02.002	254,06	VLR.REF.DEBITO CONTA CORRENTE REF.INSS A RECOLHER
10/10/22	00001720	2.1.1.01.169	1.1.1.02.002	2.222,00	VLR.REF.PAGMTO DUPLICATA CHEQUE N. 553
10/10/22	00001721	1.1.1.01.001	1.1.1.02.002	713,00	VLR.REF.PAGMTO PROVISAO CAIXA CHEQUE N. 480
10/10/22	00001725	5.1.1.03.016	1.1.1.02.002	350,00	VLR.REF.PAGMTO SERVICO PRESTADO CHEQUE N. 483
10/10/22	00001755	2.1.1.01.135	1.1.1.02.002	154,70	VLR.REF.DEBITO CONTA CORRENTE REF.DUPLICATA
10/10/22	00001758	2.1.1.03.001	1.1.1.02.002	8.768,62	VLR.REF.DEBITO CONTA CORRENTE REF.INSS A RECOLHER
10/10/22	00001761	2.1.1.01.074	1.1.1.02.002	637,50	VLR.REF.DEBITO CONTA CORRENTE REF.DUPLICATA
10/10/22	00001769	5.1.1.03.003	1.1.1.02.002	180,09	VLR.REF.DEBITO CONTA CORRENTE REF.CEMAR
10/10/22	00001774	5.1.1.03.004	1.1.1.02.002	1.295,25	VLR.REF.DEBITO CONTA CORRENTE REF.TIM CELULAR
10/10/22	00001781	5.1.1.55.006	1.1.1.02.002	30,25	VLR.REF.DEBITO CONTA CORRENTE REF.IPTU
10/10/22	00001783	5.1.1.55.006	1.1.1.02.002	35,87	VLR.REF.DEBITO CONTA CORRENTE REF.IPTU
10/10/22	00001784	5.1.1.55.006	1.1.1.02.002	33,63	VLR.REF.DEBITO CONTA CORRENTE REF.IPTU
10/10/22	00001785	5.1.1.03.031	1.1.1.02.002	300,00	VLR.REF.DEBITO CONTA CORRENTE REF.ALUGUEL
10/10/22	00001786	5.1.1.03.011	1.1.1.02.002	80,00	VLR.REF.DEBITO CONTA CORRENTE REF.MATERIAL AUXILIO
13/10/22	00001717	5.1.1.03.016	1.1.1.02.002	1.381,82	VLR.REF.PAGMTO SERVICO PRESTADO CHEQUE N. 484
13/10/22	00001752	2.1.1.01.135	1.1.1.02.002	65,00	VLR.REF.DEBITO CONTA CORRENTE REF.DUPLICATA
13/10/22	00001760	2.1.1.01.180	1.1.1.02.002	2.543,27	VLR.REF.DEBITO CONTA CORRENTE REF.DUPLICATA
13/10/22	00001764	2.1.1.01.074	1.1.1.02.002	765,00	VLR.REF.DEBITO CONTA CORRENTE REF.DUPLICATA
13/10/22	00001780	2.1.1.01.043	1.1.1.02.002	54,70	VLR.REF.DEBITO CONTA CORRENTE REF.DUPLICATA
13/09/22	00001782	2.1.1.01.074	1.1.1.02.002	1.530,00	VLR.REF.DEBITO CONTA CORRENTE REF.DUPLICATA
14/10/22	00001679	5.1.1.03.016	1.1.1.02.002	440,00	VLR.REF.PAGMTO SERVICO PRESTADO CHEQUE N. 486
14/10/22	00001703	1.1.1.01.001	1.1.1.02.002	750,00	VLR.REF.PAGMTO PROVISAO CAIXA CHEQUE N. 485
15/10/22	00001678	1.1.1.01.001	1.1.1.02.002	243,00	VLR.REF.PAGMTO PROVISAO CAIXA CHEQUE N. 490
15/10/22	00001708	2.1.1.01.192	1.1.1.02.002	2.762,54	VLR.REF.PAGMTO DUPLICATA CHEQUE N. 487
15/10/22	00001710	5.1.1.03.016	1.1.1.02.002	750,00	VLR.REF.PAGMTO SERVICO PRESTADO CHEQUE N. 491
15/10/22	00001713	5.1.1.03.030	1.1.1.02.002	150,00	VLR.REF.PAGMTO FRETES CHEQUE N. 488
15/10/22	00001719	5.1.1.03.016	1.1.1.02.002	586,40	VLR.REF.PAGMTO SERVICO PRESTADO CHEQUE N. 492
15/10/22	00001741	5.1.1.03.016	1.1.1.02.002	225,00	VLR.REF.PAGMTO SERVICO PRESTADO CHEQUE N. 489
15/10/22	00001745	2.1.1.01.180	1.1.1.02.002	1.496,59	VLR.REF.DEBITO CONTA CORRENTE REF.DUPLICATA
15/10/22	00001746	5.1.1.03.004	1.1.1.02.002	100,09	VLR.REF.DEBITO CONTA CORRENTE REF.OI FIXO
15/10/22	00001747	2.1.1.01.083	1.1.1.02.002	1.620,00	VLR.REF.DEBITO CONTA CORRENTE REF.DUPLICATA
15/10/22	00001756	5.1.1.03.031	1.1.1.02.002	205,32	VLR.REF.DEBITO CONTA CORRENTE REF.ALUGUEL
15/10/22	00001765	5.1.1.03.003	1.1.1.02.002	27,51	VLR.REF.DEBITO CONTA CORRENTE REF.CEMAR
15/10/22	00001767	5.1.1.03.003	1.1.1.02.002	59,71	VLR.REF.DEBITO CONTA CORRENTE REF.CEMAR
15/10/22	00001768	5.1.1.03.003	1.1.1.02.002	57,21	VLR.REF.DEBITO CONTA CORRENTE REF.CEMAR
15/10/22	00001770	5.1.1.03.004	1.1.1.02.002	36,50	VLR.REF.DEBITO CONTA CORRENTE REF.EMBRATEL
15/10/22	00001779	5.1.1.03.004	1.1.1.02.002	110,33	VLR.REF.DEBITO CONTA CORRENTE REF.OI FIXO
15/10/22	00001929	5.1.1.03.016	1.1.1.02.002	250,00	VLR.REF.PAGMTO SERVICO PRESTADO CHEQUE N. 493
15/10/22	00003145	1.1.2.07.001	2.1.1.01.181	46,02	VLR.REF.COMPRAS DE EPCCADORIAS
16/10/22	00001680	5.1.1.55.006	1.1.1.02.002	170,04	VLR.REF.PAGMTO IPTU CHEQUE N. 496
16/10/22	00001683	5.1.1.03.007	1.1.1.02.002	1.713,60	VLR.REF.PAGMTO TRANSPORTE CHEQUE N. 657
16/10/22	00001709	2.1.1.01.041	1.1.1.02.002	699,03	VLR.REF.PAGMTO DUPLICATA CHEQUE N. 659
16/10/22	00001711	5.1.1.03.030	1.1.1.02.002	150,00	VLR.REF.PAGMTO FRETES CHEQUE N. 495
16/10/22	00001730	5.1.1.03.013	1.1.1.02.002	2.280,00	VLR.REF.PAGMTO ALIEPPNTACAO CHEQUE N. 494
16/10/22	00001733	5.1.1.03.013	1.1.1.02.002	540,00	VLR.REF.PAGMTO ALIEPPNTACAO CHEQUE N. 658
16/10/22	00001736	5.1.1.03.013	1.1.1.01.001	540,00	PG.DESPESAS ALIEPPNTACAO NESTA DATA
16/10/22	00003146	1.1.2.07.001	2.1.1.01.192	2.762,54	VLR.REF.COMPRAS DE EPCCADORIAS
17/10/22	00001740	5.1.1.03.016	1.1.1.02.002	1.000,00	VLR.REF.PAGMTO SERVICO PRESTADO CHEQUE N. 660
SUBTOTAL LANÇAMENTOS : 2548				SUBTOTAL :	4.942.139,09

DIARIO DOS MESES DE JANEIRO a DEZEMBRO DE 2022

COMERCIAL GOA LTDA

Folha:0046

DATA	LANÇAMENTO	CONTA DEBITADA	CONTA CREDITADA	VALOR LANÇAMENTO	HISTORICO
17/10/22	00001750	2.1.1.01.195	1.1.1.02.002	100,00	VLR.REF.DEBITO CONTA CORRENTE REF.DUPLICATA
17/10/22	00001766	5.1.1.03.003	1.1.1.02.002	149,23	VLR.REF.DEBITO CONTA CORRENTE REF.CEMAR
17/10/22	00001778	2.1.1.01.180	1.1.1.02.002	316,26	VLR.REF.DEBITO CONTA CORRENTE REF.DUPLICATA
20/10/22	00001718	1.1.1.01.001	1.1.1.02.002	1.098,68	VLR.REF.PAGMTO PROVISAO CAIXA CHEQUE N. 662
20/10/22	00001724	5.1.1.03.016	1.1.1.02.002	100,00	VLR.REF.PAGMTO SERVICO PRESTADO CHEQUE N. 663
20/10/22	00001753	2.1.1.01.074	1.1.1.02.002	14.500,00	VLR.REF.DEBITO CONTA CORRENTE REF.DUPLICATA
20/10/22	00001754	2.1.1.01.185	1.1.1.02.002	369,60	VLR.REF.DEBITO CONTA CORRENTE REF.DUPLICATA
20/10/22	00001757	2.1.1.01.180	1.1.1.02.002	151,74	VLR.REF.DEBITO CONTA CORRENTE REF.DUPLICATA
20/10/22	00001995	5.1.1.05.021	1.1.1.02.002	521,94	VLR.REF.DEBITO CONTA CORRENTE REF.DUPLICATA
20/10/22	00003147	1.1.2.07.001	2.1.1.01.220	533,00	VLR.REF.COMPRAS DE EPPRCADORIAS
21/10/22	00001732	2.1.1.02.004	1.1.1.02.002	611,42	VLR.REF.PAGMTO RESCISOES A PAGAR CHEQUE N. 664
21/10/22	00001773	5.1.1.03.002	1.1.1.02.002	108,10	VLR.REF.DEBITO CONTA CORRENTE REF.CAEMA
21/10/22	00003148	1.1.2.07.001	2.1.1.01.224	1.274,00	VLR.REF.COMPRAS DE EPPRCADORIAS
22/10/22	00001686	2.1.1.01.026	1.1.1.02.002	3.450,00	VLR.REF.PAGMTO DUPLICATA CHEQUE N. 666
22/10/22	00001691	5.1.1.03.023	1.1.1.02.002	600,00	VLR.REF.PAGMTO MANUTENCAO CHEQUE N. 667
22/10/22	00001692	5.1.1.03.016	1.1.1.02.002	200,00	VLR.REF.PAGMTO SERVICO PRESTADO CHEQUE N. 665
22/10/22	00001693	2.1.1.01.224	1.1.1.02.002	2.240,00	VLR.REF.PAGMTO DUPLICATA CHEQUE N. 661
22/10/22	00001695	1.1.1.01.001	1.1.1.02.002	2.000,00	VLR.REF.PAGMTO PROVISAO CAIXA CHEQUE N. 668
22/10/22	00001696	1.1.1.01.001	1.1.1.02.002	3.130,00	VLR.REF.PAGMTO PROVISAO CAIXA CHEQUE N. 669
22/10/22	00001723	2.1.1.01.026	1.1.1.02.002	2.722,04	VLR.REF.PAGMTO DUPLICATA CHEQUE N. 670
22/10/22	00001749	2.1.1.01.041	1.1.1.02.002	321,76	VLR.REF.DEBITO CONTA CORRENTE REF.DUPLICATA
23/10/22	00001690	2.1.1.01.180	1.1.1.02.002	1.170,00	VLR.REF.PAGMTO DUPLICATA CHEQUE N. 672
23/10/22	00001694	2.1.1.01.074	1.1.1.02.002	1.020,00	VLR.REF.PAGMTO DUPLICATA CHEQUE N. 671
24/10/22	00001672	5.1.1.03.016	1.1.1.02.003	250,00	VLR.REF.DEBITO CONTA CORRENTE REF.SERVICO PRESTAD
24/10/22	00001673	5.1.1.03.008	1.1.1.02.003	400,00	VLR.REF.DEBITO CONTA CORRENTE REF.HONORARIOS
24/10/22	00001674	5.1.1.03.004	1.1.1.02.003	101,34	VLR.REF.DEBITO CONTA CORRENTE REF.CLARO
24/10/22	00001681	5.1.1.03.011	1.1.1.02.002	1.060,78	VLR.REF.PAGMTO MATERIAL AUXILAR CHEQUE N. 673
24/10/22	00001687	2.1.1.01.180	1.1.1.02.002	10.000,00	VLR.REF.PAGMTO DUPLICATA CHEQUE N. 674
24/10/22	00001714	2.1.1.01.008	1.1.1.02.002	1.923,60	VLR.REF.PAGMTO DUPLICATA CHEQUE N. 679
25/10/22	00003144	1.1.2.07.001	2.1.1.01.020	876,25	VLR.REF.COMPRAS DE EPPRCADORIAS
27/10/22	00001676	1.1.1.01.001	1.1.1.02.002	238,55	VLR.REF.PAGMTO PROVISAO CAIXA CHEQUE N. 638
27/10/22	00001685	2.1.1.01.209	1.1.1.02.002	1.600,00	VLR.REF.PAGMTO DUPLICATA CHEQUE N. 689
27/10/22	00001689	2.1.1.01.184	1.1.1.02.002	313,28	VLR.REF.PAGMTO DIPLICATA CHEQUE N. 687
27/10/22	00001697	2.1.1.02.004	1.1.1.02.002	562,68	VLR.REF.PAGMTO RESCISOES A PAGAR CHEQUE N. 690
27/10/22	00001727	2.1.1.01.092	1.1.1.02.002	1.268,60	VLR.REF.PAGMTO DUPLICATA CHEQUE N. 693
27/10/22	00001731	2.1.1.01.074	1.1.1.02.002	1.657,50	VLR.REF.PAGMTO DUPLICATA CHEQUE N. 685
27/10/22	00001994	1.1.2.05.021	1.1.1.02.002	521,94	VLR.REF.PAGMTO DUPLICATA CHEQUE N. 686
28/10/22	00001698	2.1.1.01.020	1.1.1.02.002	303,25	VLR.REF.PAGMTO DUPLICATA CHEQUE N. 691
28/10/22	00001713	2.1.1.01.026	1.1.1.02.002	205,14	VLR.REF.PAGMTO DUPLICATA CHEQUE N. 698
28/10/22	00001715	1.1.1.01.001	1.1.1.02.002	373,00	VLR.REF.PAGMTO PROVISAO CAIXA CHEQUE N. 695
28/10/22	00001716	2.1.1.01.135	1.1.1.02.002	352,04	VLR.REF.PAGMTO DUPLICATA CHEQUE N. 694
28/10/22	00001726	2.1.1.01.057	1.1.1.02.002	85,68	VLR.REF.PAGMTO DUPLICATA CHEQUE N. 692
28/10/22	00001748	2.1.1.01.180	1.1.1.02.002	1.271,60	VLR.REF.DEBITO CONTA CORRENTE REF.DUPLICATA
28/10/22	00001777	2.1.1.01.180	1.1.1.02.002	7.000,00	VLR.REF.DEBITO CONTA CORRENTE REF.DUPLICATA
29/10/22	00001742	2.1.1.01.220	1.1.1.02.002	533,00	VLR.REF.DEBITO CONTA CORRENTE REF.DUPLICATA
29/10/22	00001743	2.1.1.01.008	1.1.1.02.002	19,55	VLR.REF.DEBITO CONTA CORRENTE REF.DUPLICATA
29/10/22	00001744	2.1.1.01.180	1.1.1.02.002	1.549,04	VLR.REF.DEBITO CONTA CORRENTE REF.DUPLICATA
29/10/22	00001775	2.1.1.01.135	1.1.1.02.002	58,30	VLR.REF.DEBITO CONTA CORRENTE REF.DUPLICATA
30/10/22	00001706	2.1.1.02.004	1.1.1.02.002	1.370,99	VLR.REF.PAGMTO RESCISOES A PAGAR CHEQUE N. 701
30/10/22	00001707	2.1.1.02.004	1.1.1.02.002	800,00	VLR.REF.PAGMTO RESCISOES A PAGAR CHEQUE N. 699
30/10/22	00001728	5.1.1.03.016	1.1.1.02.002	1.333,00	VLR.REF.PAGMTO SERVICO PRESTADO CHEQUE N. 702
SUBTOTAL LANÇAMENTOS : 2600				SUBTOTAL :	5.224.494,61

DIARIO DOS MESES DE JANEIRO a DEZEMBRO DE 2022

COMERCIAL GOA LTDA

Folha:0047

DATA	LANÇAMENTO	CONTA DEBITADA	CONTA CREDITADA	VALOR LANÇAMENTO	HISTORICO
30/10/22	00001762	5.1.1.02.003	1.1.1.02.002	692,20	VLR.REF.DEBITO CONTA CORRENTE REF.FGTS
30/10/22	00001763	5.1.1.02.003	1.1.1.02.002	390,00	VLR.REF.DEBITO CONTA CORRENTE REF.FGTS
30/10/22	00001771	5.1.1.03.002	1.1.1.02.002	8,70	VLR.REF.DEBITO CONTA CORRENTE REF.CAEMA
30/10/22	00001772	5.1.1.03.002	1.1.1.02.002	53,87	VLR.REF.DEBITO CONTA CORRENTE REF.CAEMA
31/10/22	00001675	1.1.1.01.001	1.1.1.02.002	292,50	VLR.REF.PAGMTO PROVISAO CAIXAA CHEQUE N. 707
31/10/22	00001702	2.1.1.01.116	1.1.1.02.002	764,00	VLR.REF.PAGMTO DUPLICATA CHEQUE N. 703
31/10/22	00001704	5.1.1.03.007	1.1.1.02.002	1.400,80	VLR.REF.PAGMTO TRASPORTE CHEQUE N. 706
31/10/22	00001705	5.1.1.03.016	1.1.1.02.002	150,00	VLR.REF.PAGMTO SERVICO PRESTADO CHEQUE N. 705
31/10/22	00001722	5.1.1.03.016	1.1.1.02.002	500,00	VLR.REF.PAGMTO SERVICO PRESTADO CHEQUE N. 704
31/10/22	00001751	2.1.1.01.181	1.1.1.02.002	46,02	VLR.REF.DEBITO CONTA CORRENTE REF.DUPLICATA
31/10/22	00001776	5.1.1.03.008	1.1.1.02.002	130,00	VLR.REF.DEBITO CONTA CORRENTE REF.HONORARIOS CON
31/10/22	00001844	5.1.1.03.019	1.1.1.01.001	70,78	PG.DESPESAS TAXAS NESTA DATA
31/10/22	00002675	1.1.2.07.001	2.1.1.01.013	106,33	VLR.REF.COMPRAS DE EPPrCADORIAS CONF NF 377514
31/10/22	00002676	1.1.2.07.001	2.1.1.01.135	154,70	VLR.REF.COMPRAS DE EPPrCADORIAS CONF NF 014215
31/10/22	00002677	1.1.2.07.001	2.1.1.01.135	65,00	VLR.REF.COMPRAS DE EPPrCADORIAS CONF NF 014259
31/10/22	00002678	1.1.2.07.001	2.1.1.01.195	100,00	VLR.REF.COMPRAS DE EPPrCADORIAS CONF NF 020561
31/10/22	00002679	1.1.2.07.001	2.1.1.01.074	1.530,00	VLR.REF.COMPRAS DE EPPrCADORIAS CONF NF 004520
31/10/22	00002680	1.1.2.07.001	2.1.1.01.074	765,00	VLR.REF.COMPRAS DE EPPrCADORIAS CONF NF 004527
31/10/22	00002681	1.1.2.07.001	2.1.1.01.074	637,50	VLR.REF.COMPRAS DE EPPrCADORIAS CONF NF 004516
31/10/22	00002682	1.1.2.07.001	2.1.1.01.074	15.950,00	VLR.REF.COMPRAS DE EPPrCADORIAS CONF NF 004494
31/10/22	00002683	1.1.2.07.001	2.1.1.01.041	699,03	VLR.REF.COMPRAS DE EPPrCADORIAS CONF NF 004573
31/10/22	00002684	1.1.2.07.001	2.1.1.01.092	2.755,19	VLR.REF.COMPRAS DE EPPrCADORIAS CONF NF 026683
31/10/22	00002685	1.1.2.07.001	2.1.1.01.083	240,00	VLR.REF.COMPRAS DE EPPrCADORIAS CONF NF 003279
31/10/22	00002686	1.1.2.07.001	2.1.1.01.057	85,00	VLR.REF.COMPRAS DE EPPrCADORIAS CONF NF 013021
31/10/22	00002687	1.1.2.07.001	2.1.1.01.026	84,32	VLR.REF.COMPRAS DE EPPrCADORIAS CONF NF 342280
31/10/22	00002688	1.1.2.07.001	2.1.1.01.083	180,00	VLR.REF.COMPRAS DE EPPrCADORIAS CONF NF 003323
31/10/22	00002689	1.1.2.07.001	2.1.1.01.074	14.790,00	VLR.REF.COMPRAS DE EPPrCADORIAS CONF NF 004662
31/10/22	00002690	1.1.2.07.001	2.1.1.01.157	628,00	VLR.REF.COMPRAS DE EPPrCADORIAS CONF NF 000077
31/10/22	00002691	1.1.2.07.001	2.1.1.01.026	299,54	VLR.REF.COMPRAS DE EPPrCADORIAS CONF NF 342554
31/10/22	00002692	1.1.2.07.001	2.1.1.01.074	1.147,50	VLR.REF.COMPRAS DE EPPrCADORIAS CONF NF 004674
31/10/22	00002693	1.1.2.07.001	2.1.1.01.013	1.636,24	VLR.REF.COMPRAS DE EPPrCADORIAS CONF NF 378650
31/10/22	00002694	1.1.2.07.001	2.1.1.01.013	610,23	VLR.REF.COMPRAS DE EPPrCADORIAS CONF NF 378637
31/10/22	00002695	1.1.2.07.001	2.1.1.01.026	50,00	VLR.REF.COMPRAS DE EPPrCADORIAS CONF NF 342837
31/10/22	00002696	1.1.2.07.001	2.1.1.01.074	2.325,00	VLR.REF.COMPRAS DE EPPrCADORIAS CONF NF 004684
31/10/22	00002697	1.1.2.07.001	2.1.1.01.066	4.780,00	VLR.REF.COMPRAS DE EPPrCADORIAS CONF NF 003443
31/10/22	00002698	1.1.2.07.001	2.1.1.01.013	45,62	VLR.REF.COMPRAS DE EPPrCADORIAS CONF NF 379073
31/10/22	00002699	1.1.2.07.001	2.1.1.01.026	394,23	VLR.REF.COMPRAS DE EPPrCADORIAS CONF NF 343071
31/10/22	00002700	1.1.2.07.001	2.1.1.01.013	210,32	VLR.REF.COMPRAS DE EPPrCADORIAS CONF NF 379723
31/10/22	00002701	1.1.2.07.001	2.1.1.01.092	1.255,20	VLR.REF.COMPRAS DE EPPrCADORIAS CONF NF 027076
31/10/22	00002702	1.1.2.07.001	2.1.1.01.048	262,00	VLR.REF.COMPRAS DE EPPrCADORIAS CONF NF 007696
31/10/22	00002703	1.1.2.07.001	2.1.1.01.026	324,20	VLR.REF.COMPRAS DE EPPrCADORIAS CONF NF 343403
31/10/22	00002704	1.1.2.07.001	2.1.1.01.008	43,36	VLR.REF.COMPRAS DE EPPrCADORIAS CONF NF 465201
31/10/22	00002705	1.1.2.07.001	2.1.1.01.026	619,34	VLR.REF.COMPRAS DE EPPrCADORIAS CONF NF 343600
31/10/22	00002706	1.1.2.07.001	2.1.1.01.135	207,60	VLR.REF.COMPRAS DE EPPrCADORIAS CONF NF 015287
31/10/22	00002707	1.1.2.07.001	2.1.1.01.180	2.862,91	VLR.REF.COMPRAS DE EPPrCADORIAS CONF NF 002500
31/10/22	00002708	1.1.2.07.001	2.1.1.01.180	4.180,00	VLR.REF.COMPRAS DE EPPrCADORIAS CONF NF 002495
31/10/22	00002709	1.1.2.07.001	2.1.1.01.013	174,38	VLR.REF.COMPRAS DE EPPrCADORIAS CONF NF 380331
31/10/22	00002710	1.1.2.07.001	2.1.1.01.041	321,76	VLR.REF.COMPRAS DE EPPrCADORIAS CONF NF 001036
31/10/22	00002711	1.1.2.07.001	2.1.1.01.180	28.079,40	VLR.REF.COMPRAS DE EPPrCADORIAS CONF NF 002513
31/10/22	00002713	1.1.2.07.001	2.1.1.01.043	54,70	VLR.REF.COMPRAS DE EPPrCADORIAS CONF NF 011352
31/10/22	00002713	1.1.2.07.001	2.1.1.01.026	1.078,00	VLR.REF.COMPRAS DE EPPrCADORIAS CONF NF 344030
31/10/22	00002714	1.1.2.07.001	2.1.1.01.195	100,00	VLR.REF.COMPRAS DE EPPrCADORIAS CONF NF 020843
SUBTOTAL LANÇAMENTOS : 2652				SUBTOTAL :	5.718.825,08

DIARIO DOS MESES DE JANEIRO a DEZEMBRO DE 2022

COMERCIAL GOA LTDA

Folha:0048

DATA	LANÇAMENTO	CONTA DEBITADA	CONTA CREDITADA	VALOR LANÇAMENTO	HISTORICO
31/10/22	00002715	1.1.2.07.001	2.1.1.01.013	1.063,42	VLR.REF.COMPRAS DE EPPRCADORIAS CONF NF 381547
31/10/22	00002716	1.1.2.07.001	2.1.1.01.026	3.450,00	VLR.REF.COMPRAS DE EPPRCADORIAS CONF NF 344347
31/10/22	00002717	1.1.2.07.001	2.1.1.01.180	1.667,94	VLR.REF.COMPRAS DE EPPRCADORIAS CONF NF 002555
31/10/22	00002718	1.1.2.07.001	2.1.1.01.180	460,00	VLR.REF.COMPRAS DE EPPRCADORIAS CONF NF 002540
31/10/22	00002719	1.1.2.07.001	2.1.1.01.013	749,54	VLR.REF.COMPRAS DE EPPRCADORIAS CONF NF 381550
31/10/22	00002720	1.1.2.07.001	2.1.1.01.026	220,74	VLR.REF.COMPRAS DE EPPRCADORIAS CONF NF 344616
31/10/22	00002721	1.1.2.07.001	2.1.1.01.026	801,98	VLR.REF.COMPRAS DE EPPRCADORIAS CONF NF 344494
31/10/22	00002722	1.1.2.07.001	2.1.1.01.026	227,60	VLR.REF.COMPRAS DE EPPRCADORIAS CONF NF 344944
31/10/22	00002723	1.1.2.07.001	2.1.1.01.083	240,00	VLR.REF.COMPRAS DE EPPRCADORIAS CONF NF 003862
31/10/22	00002724	1.1.2.07.001	2.1.1.01.026	2.245,95	VLR.REF.COMPRAS DE EPPRCADORIAS CONF NF 345030
31/10/22	00002725	1.1.2.07.001	2.1.1.01.180	795,81	VLR.REF.COMPRAS DE EPPRCADORIAS CONF NF 002598
31/10/22	00002726	1.1.2.07.001	2.1.1.01.092	2.486,40	VLR.REF.COMPRAS DE EPPRCADORIAS CONF NF 027790
31/10/22	00002727	1.1.2.07.001	2.1.1.01.180	4.140,00	VLR.REF.COMPRAS DE EPPRCADORIAS CONF NF 002607
31/10/22	00002728	1.1.2.07.001	2.1.1.01.142	800,00	VLR.REF.COMPRAS DE EPPRCADORIAS CONF. NF 010140
31/10/22	00002729	1.1.2.07.001	2.1.1.01.092	1.243,21	VLR.REF.COMPRAS DE EPPRCADORIAS CONF NF 027883
31/10/22	00002730	1.1.2.07.001	2.1.1.01.026	234,77	VLR.REF.COMPRAS DE EPPRCADORIAS CONF NF 345469
31/10/22	00002731	1.1.2.07.001	2.1.1.01.026	75,48	VLR.REF.COMPRAS DE EPPRCADORIAS CONF NF 345553
31/10/22	00002732	1.1.2.07.001	2.1.1.01.180	666,46	VLR.REF.COMPRAS DE EPPRCADORIAS CONF NF 002635
31/10/22	00002733	1.1.2.07.001	2.1.1.01.049	2.957,97	VLR.REF.COMPRAS DE EPPRCADORIAS CONF NF 162719
31/10/22	00002734	1.1.2.07.001	2.1.1.01.227	1.647,00	VLR.REF.COMPRAS DE EPPRCADORIAS CONF NF 000266
31/10/22	00002735	1.1.2.07.001	2.1.1.01.116	1.529,00	VLR.REF.COMPRAS DE EPPRCADORIAS CONF NF 022993
31/10/22	00002736	1.1.2.07.001	2.1.1.01.013	143,82	VLR.REF.COMPRAS DE EPPRCADORIAS CONF NF 383605
31/10/22	00002737	1.1.2.07.001	2.1.1.01.041	743,27	VLR.REF.COMPRAS DE EPPRCADORIAS CONF. NF 001514
31/10/22	00002738	1.1.2.04.006	1.1.2.07.001	297,70	VLR.REF.CREDITO DE IPI
31/10/22	00002927	5.1.1.01.001	2.1.1.02.001	415,00	VLR.REF.SALARIO
31/10/22	00002928	2.1.1.02.001	5.1.1.03.007	24,90	VLR.REF.DESC.VALE TRANSPORTE
31/10/22	00002929	1.1.2.03.001	2.1.1.02.001	24,23	VLR.REF.SALARIO FAMILIA
31/10/22	00002930	5.1.1.01.001	2.1.1.02.001	0,58	VLR.REF.ARREDONDAEPNTO
31/10/22	00002931	2.1.1.02.001	5.1.1.01.001	0,71	VLR.REF.DESC.ARRED.EPPS ANTERIOR
31/10/22	00002932	2.1.1.02.001	2.1.1.03.001	33,20	VLR.REF.DESC.INSS FUNCIONARIO
31/10/22	00002933	5.1.1.01.001	2.1.1.02.001	1,18	VLR.REF.INSF.SALDO EPPS
31/10/22	00002934	2.1.1.02.001	5.1.1.01.001	1,18	VLR.REF.DESC.INSUF.SALDO EPPS ANTERIOR
31/10/22	00002935	5.1.1.02.002	2.1.1.03.004	66,40	VLR.REF.FGTS
31/10/22	00002936	5.1.1.02.001	2.1.1.03.001	83,00	VLR.REF.INSS EMPRESA
31/10/22	00002937	5.1.1.02.001	2.1.1.03.001	24,07	VLR.REF.INSS TERCEIROS
31/10/22	00002938	5.1.1.02.001	2.1.1.03.001	13,45	VLR.REF.INSS SAT
31/10/22	00002939	5.1.1.01.001	2.1.1.02.001	20.664,30	VLR.REF.SALARIO
31/10/22	00002940	5.1.1.01.003	2.1.1.02.001	1.874,92	VLR.REF.FERIAS PROPORCIONAIS
31/10/22	00002941	5.1.1.01.003	2.1.1.02.001	624,98	VLR.REF.1/3 FERIAS
31/10/22	00002942	5.1.1.01.002	2.1.1.02.001	1.976,13	VLR.REF.13 SALARIO
31/10/22	00002943	5.1.1.01.006	2.1.1.02.001	1.437,20	VLR.REF.AVISO PREVIO
31/10/22	00002944	5.1.1.01.001	2.1.1.02.001	3.326,57	VLR.REF.SALDO SALARIO
31/10/22	00002945	5.1.1.01.004	2.1.1.02.001	210,61	VLR.REF.INDENIZACAO
31/10/22	00002946	2.1.1.02.001	5.1.1.01.001	2.029,72	VLR.REF.DESC.FALTAS
31/10/22	00002947	2.1.1.02.001	5.1.1.03.007	1.153,61	VLR.REF.DESC.VALE TRANSPORTE
31/10/22	00002948	2.1.1.02.001	5.1.1.03.013	913,00	VLR.REF.DESC.ALIEPPNTACAO
31/10/22	00002949	2.1.1.02.001	5.1.1.01.001	897,02	VLR.REF.DESC.D.S.R.FALTAS
31/10/22	00002950	1.1.2.03.001	2.1.1.02.001	1.024,33	VLR.REF.SALARIO FAMILIA
31/10/22	00002951	5.1.1.01.001	2.1.1.02.001	16,64	VLR.REF.ARREDONDAEPNTO
31/10/22	00002952	2.1.1.02.001	5.1.1.01.001	24,39	VLR.DESC.ARRED.EPPS ANTERIOR
31/10/22	00002953	2.1.1.02.001	2.1.1.03.001	1.454,72	VLR.REF.DESC.INSS FUNCIONARIO
31/10/22	00002954	2.1.1.02.001	2.1.1.03.001	158,09	VLR.REF.DESC.INSS RESCISAO
SUBTOTAL LANÇAMENTOS : 2704				SUBTOTAL :	5.786.185,26

DIARIO DOS MESES DE JANEIRO a DEZEMBRO DE 2022

COMERCIAL GOA LTDA

Folha:0049

DATA	LANÇAMENTO	CONTA DEBITADA	CONTA CREDITADA	VALOR	LANÇAMENTO	HISTORICO
31/10/22	00002955	5.1.1.02.002	2.1.1.03.004	1.454,72	VLR.REF.FGTS	
31/10/22	00002956	5.1.1.02.001	2.1.1.03.001	4.895,19	VLR.REF.INSS EMPRESA	
31/10/22	00002957	5.1.1.02.001	2.1.1.03.001	1.419,69	VLR.REF.INSS TERCEIROS	
31/10/22	00002958	5.1.1.02.001	2.1.1.03.001	734,32	VLR.REF.INSS SAT	
31/10/22	00002960	2.1.1.02.001	2.1.1.03.001	345,39	VLR.REF.INSS RESCISAO	
31/10/22	00003136	2.1.1.02.001	2.1.1.02.004	8.520,73	VLR.REF.TRANSF.CONTAS	
31/10/22	00003138	2.1.1.03.001	1.1.2.03.001	1.048,56	VLR.REF.COMP.SALARIO FAMILIA	
31/10/22	00003140	1.1.1.02.002	2.1.1.09.004	654.890,65	VLR.REF.TRANSF.CONTA GARANTIDA	
31/10/22	00003142	1.1.1.02.003	2.1.1.09.003	76.758,64	VLR.REF.TRANSF.CONTA GARANTIDA	
01/11/22	00003141	5.1.1.03.014	1.1.1.02.002	654.890,65	VLR.REF.TRANSF.CONTA GARANTIDA	
01/11/22	00003143	2.1.1.09.003	1.1.1.02.003	76.758,64	VLR.REF.TRANSF.CONTA GARANTIDA	
01/11/22	00003154	2.1.1.02.003	1.1.1.01.001	744,83	PG.LIQUIDO FERIAS	
03/11/22	00001804	5.1.1.03.016	1.1.1.02.002	727,80	VLR.REF.PAGMTO SEVICO PRESTADO CHEQUE N. 711	
03/11/22	00001806	2.1.1.01.026	1.1.1.02.002	557,68	VLR.REF.PAGMTO DUPLICATA CHEQUE N. 713	
03/11/22	00001815	5.1.1.03.016	1.1.1.02.002	1.272,70	VLR.REF.PAGMTO SERVICIO PRESTADO CHEQUE N. 713	
03/11/22	00001833	1.1.1.01.001	1.1.1.02.002	150,00	VLR.REF.PAGMTO PROVISAO CAIXA CHEQUE N. 714	
03/11/22	00001834	5.1.1.03.013	1.1.1.02.002	805,50	VLR.REF.PAGMTO ALIEPPNTACAO CHEQUE N. 715	
03/11/22	00001842	5.1.1.03.003	1.1.1.01.001	61,02	PG.DESPESAS CEMAR NESTA DATA	
03/11/22	00001865	5.1.1.03.002	1.1.1.02.002	143,06	VLR.REF.DEBITO CONTA CORRENTE REF.CAEMA	
03/11/22	00001881	2.1.1.01.074	1.1.1.02.002	14.790,00	VLR.REF.DEBITO CONTA CORRENTE REF.DUPLICATA	
05/11/22	00001787	1.1.1.02.002	1.1.1.01.001	44.966,66	PG.DESPESAS PROVISAO CAIXA NESTA DATA	
05/11/22	00001796	1.1.1.01.001	1.1.1.02.002	30.433,60	VLR.REF.PAGMTO PROVISAO CAIXA CHEQUE N. 747	
05/11/22	00001797	2.1.1.02.004	1.1.1.02.002	4.913,33	VLR.REF.PAGMTO RESCISOES A PAGAR CHEQUE N. 739	
05/11/22	00001813	5.1.1.03.013	1.1.1.02.002	1.672,00	VLR.REF.PAGMTO ALIEPPNTACAO CHEQUE N. 740	
05/11/22	00001832	1.1.1.01.001	1.1.1.02.002	524,00	VLR.REF.PAGMTO PROVISAO CAIXA CHEQUE N. 741	
05/11/22	00001880	2.1.1.01.201	1.1.1.02.002	169,71	VLR.REF.DEBITO CONTA CORRENTE REF.DUPLICATA	
05/11/22	00003137	2.1.1.02.001	1.1.1.01.001	16.041,00	PG.LIQUIDO FOLHA	
06/11/22	00001840	5.1.1.03.011	1.1.1.02.002	150,00	VLR.REF.PAGMTO MATERIAL AUXILIAR CHEQUE N. 742	
06/11/22	00001851	5.1.1.03.008	1.1.1.02.002	295,00	VLR.REF.DEBITO CONTA CORRENTE REF.HONORARIOS CONT	
06/11/22	00001852	1.1.1.02.003	1.1.1.02.002	1.000,00	VLR.REF.DEBITO CONTA CORRENTE REF.DEP BANCO BRASI	
06/11/22	00001863	5.1.1.03.003	1.1.1.02.002	29,25	VLR.REF.DEBITO CONTA CORRENTE REF.CEMAR	
06/11/22	00001868	2.1.1.03.001	1.1.1.02.002	138,49	VLR.REF.DEBITO CONTA CORRENTE REF.INSS A RECOLHER	
06/11/22	00001872	2.1.1.03.001	1.1.1.02.002	7.983,07	VLR.REF.DEBITO CONTA CORRENTE REF.INSS A RECOLHER	
06/11/22	00001878	2.1.1.01.074	1.1.1.02.002	1.147,50	VLR.REF.DEBITO CONTA CORRENTE REF.DUPLICATA	
06/11/22	00001879	2.1.1.01.041	1.1.1.02.002	743,27	VLR.REF.DEBITO CONTA CORRENTE REF.DUPLICATA	
07/11/22	00001789	1.1.1.01.001	1.1.1.02.002	328,20	VLR.REF.PAGMTO PROVISAO CAIXA CHEQUE N. 745	
07/11/22	00001829	2.1.1.03.004	1.1.1.02.002	1.521,13	VLR.REF.PAGMTO FGTS A RECOLHER CHEQUE N. 743	
07/11/22	00001830	5.1.1.03.016	1.1.1.02.002	400,00	VLR.REF.PAGMTO SERVICIO PRESTADO CHEQUE N. 746	
07/11/22	00001831	2.1.1.01.195	1.1.1.02.002	100,00	VLR.REF.PAGMTO DUPLICATA CHEQUE N. 744	
07/11/22	00001841	2.1.1.01.008	1.1.1.01.001	43,36	PG.DESPESAS DUPLICATA NESTA DATA	
07/11/22	00001843	5.1.1.03.019	1.1.1.01.001	30,00	PG.DESPESAS TAXAS NESTA DATA	
07/11/22	00003139	5.1.1.02.003	1.1.1.02.002	308,28	PG.GRRP CHEQUEN	
08/11/22	00001874	2.1.1.01.074	1.1.1.02.002	2.325,00	VLR.REF.DEBITO CONTA CORRENTE REF.DUPLICATA	
10/11/22	00001790	1.1.1.01.001	1.1.1.02.002	1.356,80	VLR.REF.PAGMTO PROVISAO CAIXA CHEQUE N. 750	
10/11/22	00001791	5.1.1.03.019	1.1.1.02.002	62,00	VLR.REF.PAGMTO TAXAS CHEQUE N. 748	
10/11/22	00001803	1.1.2.05.020	1.1.1.02.002	33.973,10	VLR.REF.PAGMTO ELEVADORES CHEQUE N. 752	
10/11/22	00001813	5.1.1.03.013	1.1.1.02.002	468,00	VLR.REF.PAGMTO ALIEPPNTACAO CHEQUE N. 751	
10/11/22	00001866	2.1.1.01.180	1.1.1.02.002	9.659,63	VLR.REF.DEBITO CONTA CORRENTE REF.DUPLICATA	
10/11/22	00001869	5.1.1.55.006	1.1.1.02.002	170,04	VLR.REF.DEBITO CONTA CORRENTE REF.IPTU	
10/11/22	00001870	5.1.1.55.006	1.1.1.02.002	35,87	VLR.REF.DEBITO CONTA CORRENTE REF.IPTU	
10/11/22	00001871	5.1.1.55.006	1.1.1.02.002	33,63	VLR.REF.DEBITO CONTA CORRENTE REF.IPTU	
10/11/22	00001873	5.1.1.03.031	1.1.1.02.002	300,00	VLR.REF.DEBITO CONTA CORRENTE REF.ALUGUEL	
SUBTOTAL LANÇAMENTOS : 2756				SUBTOTAL :	5.448.466,94	

1099

DIARIO DOS MESES DE JANEIRO a DEZEMBRO DE 2022

COMERCIAL GOA LTDA

Folha:0050

DATA	LANÇAMENTO	CONTA DEBITADA	CONTA CREDITADA	VALOR LANÇAMENTO	HISTORICO
10/11/22	00001875	2.1.1.01.092	1.1.1.02.002	2.486,40	VLR.REF.DEBITO CONTA CORRENTE REF.DUPLICATA
10/11/22	00001876	2.1.1.01.092	1.1.1.02.002	1.243,21	VLR.REF.DEBITO CONTA CORRENTE REF.DUPLICATA
10/11/22	00001877	5.1.1.03.011	1.1.1.02.002	80,00	VLR.REF.DEBITO CONTA CORRENTE REF.MATERIAL AUXILI
10/11/22	00001864	5.1.1.03.003	1.1.1.02.002	195,02	VLR.REF.DEBITO CONTA CORRENTE REF.CEMAR
10/11/22	00003157	1.1.2.07.001	2.1.1.01.086	160,00	VLR.REF.COMPRAS DE EPPRCADORIAS
11/11/22	00001793	5.1.1.03.003	1.1.1.02.002	130,75	VLR.REF.PAGMTO CEMAR CHEQUE N. 719
11/11/22	00001805	5.1.1.03.016	1.1.1.02.002	2.038,00	VLR.REF.PAGMTO SEERVICO PRESTADO CHEQUE N. 753
11/11/22	00001826	5.1.1.03.011	1.1.1.02.002	340,00	VLR.REF.PAGMTO MATERIAL AUXILIAR CHEQUE N. 717
11/11/22	00001990	5.1.1.02.002	2.1.1.15.005	25.000,00	REC.REF.ADIANTAEPNTO AQUISIÇÃO IMOVEL SAN GABRIEL
11/11/22	00003158	1.1.2.07.001	2.1.1.01.062	90,00	VLR.REF.COMPRAS DE EPPRCADORIAS
11/11/22	00003159	1.1.2.07.001	2.1.1.01.201	169,71	VLR.REF.COMPRAS DE EPPRCADORIAS
11/11/22	00003170	1.1.1.02.004	1.1.1.02.002	3.300,00	VLR.REF.TRANSF.DE CONTAS
11/11/22	00003171	1.1.1.02.002	1.1.1.01.001	3.300,00	VLR.DEPOSITO
11/11/22	00003172	5.1.1.50.006	1.1.1.02.004	504,87	VLR.JUROS E CORRECAO S/EMPRESTIMO
11/11/22	00003173	5.1.1.50.006	1.1.1.02.004	685,00	VLR.JUROS E CORRECAO S/EMPRESTIMO
11/11/22	00003174	5.1.1.50.006	1.1.1.02.004	2.023,07	VLR.JUROS E CORRECAO S/EMPRESTIMO
11/11/22	00003175	5.1.1.50.002	1.1.1.02.004	19,50	VLR.REF.TARIFAS BANCARIAS
11/11/22	00003176	5.1.1.50.002	1.1.1.02.004	19,50	VLR.REF.TARIFAS BANCARIAS
11/11/22	00003177	5.1.1.50.002	1.1.1.02.004	19,50	VLR.REF.TARIFAS BANCARIAS
11/11/22	00001853	2.1.1.01.154	1.1.1.02.002	84,45	VLR.REF.DEBITO CONTA CORRENTE REF.DUPLICATA
11/11/22	00001991	1.1.2.07.001	1.1.1.02.002	2.000,00	VLR.REF.PAGMTO MAT.CONSTRUCAO CHEQUE N. 720
14/11/22	00001794	5.1.1.03.016	1.1.1.02.002	1.000,00	VLR.REF.PAGMTO SERVICIO PRESTADO CHEQUE N. 722
14/11/22	00001808	5.1.1.03.031	1.1.1.02.002	924,73	VLR.REF.PAGMTO ALUGUEL CHEQUE N. 723
14/11/22	00001854	2.1.1.01.083	1.1.1.02.002	660,00	VLR.REF.DEBITO CONTA CORRENTE REF.DUPLICATA
14/11/22	00001855	2.1.1.01.135	1.1.1.02.002	207,60	VLR.REF.DEBITO CONTA CORRENTE REF.DUPLICATA
14/11/22	00001856	2.1.1.01.180	1.1.1.02.002	1.393,34	VLR.REF.DEBITO CONTA CORRENTE REF.DUPLICATA
17/11/22	00001800	5.1.1.03.016	1.1.1.02.002	4.000,00	VLR.REF.PAGMTO SERVICIO PRESTADO CHEQUE N. 729
17/11/22	00001809	5.1.1.03.031	1.1.1.02.002	205,32	VLR.REF.PAGMTO ALUGUEL CHEQUE N. 726
17/11/22	00001810	5.1.1.03.007	1.1.1.02.002	1.105,00	VLR.REF.PAGMTO TRANSPORTE CHEQUE N. 725
17/11/22	00001811	5.1.1.03.003	1.1.1.02.002	335,59	VLR.REF.PAGMTO CEMAR CHEQUE N. 727
17/11/22	00001824	5.1.1.03.004	1.1.1.02.002	264,83	VLR.REF.PAGMTO OI FIXO CHEQUE N. 728
17/11/22	00001827	1.1.2.07.001	1.1.1.02.002	5.250,00	VLR.REF.PAGMTO MAT. CONSTRUCAO CHEQUE N. 724
17/11/22	00003178	1.1.1.02.004	1.1.1.01.001	4.000,00	VLR.DEPOSITO
18/11/22	00001799	5.1.1.03.013	1.1.1.02.002	567,00	VLR.REF.PAGMTO ALIEPPNTACAO CHEQUE N. 733
19/11/22	00001788	1.1.1.01.001	1.1.1.02.002	500,60	VLR.REF.PAGMTO PROVISAO CAIXA CHEQUE N. 732
19/11/22	00001828	5.1.1.03.016	1.1.1.02.002	676,42	VLR.REF.PAGMTO SERVICIO PRESTADO CHEQUE N. 799
19/11/22	00001835	2.1.1.01.230	1.1.1.02.002	250,00	VLR.REF.PAGMTO DUPLICATA CHEQUE N. 798
19/11/22	00001836	5.1.1.03.013	1.1.1.02.002	110,00	VLR.REF.PAGMTO ALIEPPNTACAO CHEQUE N. 800
19/11/22	00001837	5.1.1.03.011	1.1.1.02.002	1.098,68	VLR.REF.PAGMTO MATERIAL AUXILIAR CHEQUE N. 734
19/11/22	00001838	5.1.1.03.009	1.1.1.02.002	102,81	VLR.REF.PAGMTO HONORARIOS ADVOCA CHEQUE N. 801
19/11/22	00001839	5.1.1.03.016	1.1.1.02.002	1.000,00	VLR.REF.PAGMTO SERVICIO PRESTADO CHEQUE N. 736
20/11/22	00001795	5.1.1.03.011	1.1.1.02.002	250,00	VLR.REF.PAGMTO MATERIAL AUXILIAR CHEQUE N. 805
20/11/22	00001798	2.1.1.01.180	1.1.1.02.002	954,31	VLR.REF.PAGMTO DUPLICATA CHEQUE N. 804
20/11/22	00001846	2.1.1.01.180	1.1.1.02.002	460,00	VLR.REF.DEBITO CONTA CORRENTE REF.DUPLICATA
20/11/22	00001847	2.1.1.01.180	1.1.1.02.002	1.667,94	VLR.REF.DEBITO CONTA CORRENTE REF.DUPLICATA
20/11/22	00001848	2.1.1.01.049	1.1.1.02.002	2.957,97	VLR.REF.DEBITO CONTA CORRENTE REF.DUPLICATA
20/11/22	00001849	2.1.1.01.013	1.1.1.02.002	541,71	VLR.REF.DEBITO CONTA CORRENTE REF.DUPLICATA
20/11/22	00001850	2.1.1.01.013	1.1.1.02.002	374,67	VLR.REF.DEBITO CONTA CORRENTE REF.DUPLICATA
21/11/22	00001807	5.1.1.03.008	1.1.1.02.002	670,00	VLR.REF.PAGMTO HONORARIOS CONTAB CHEQUE N. 807
21/11/22	00001820	1.1.1.01.001	1.1.1.02.002	1.628,83	VLR.REF.PAGMTO PROVISAO CAIXA CHEQUE N. 806
21/11/22	00001823	5.1.1.01.004	1.1.1.02.002	2.280,00	VLR.REF.PAGMTO INDENIZACOES CHEQUE N. 802
23/11/22	00001859	2.1.1.01.020	1.1.1.02.002	273,00	VLR.REF.DEBITO CONTA CORRENTE REF.DUPLICATA
SUBTOTAL LANÇAMENTOS : 2808				SUBTOTAL :	5.528.066,27

DIARIO DOS MESES DE JANEIRO a DEZEMBRO DE 2022

COMERCIAL GOA LTDA

Folha:0051

DATA	LANÇAMENTO	CONTA DEBITADA	CONTA CREDITADA	VALOR LANÇAMENTO	HISTORICO
24/11/22	00001814	2.1.1.02.004	1.1.1.02.002	1.350,09	VLR.REF.PAGMTO RESCISOES A PAGAR CHEQUE N. 809
24/11/22	00001822	2.1.1.02.004	1.1.1.02.002	1.050,70	VLR.REF.PAGMTO RESCISOES A PAGAR CHEQUE N. 808
24/11/22	00001845	2.1.1.01.086	1.1.1.02.002	160,00	VLR.REF.DEBITO CONTA CORRENTE REF.DUPLICATA
24/11/22	00001858	2.1.1.01.041	1.1.1.02.002	651,86	VLR.REF.DEBITO CONTA CORRENTE REF.DUPLICATA
24/11/22	00001860	2.1.1.01.062	1.1.1.02.002	90,00	VLR.REF.DEBITO CONTA CORRENTE REF.DUPLICATA
24/11/22	00001861	2.1.1.01.008	1.1.1.02.002	1.923,60	VLR.REF.DEBITO CONTA CORRENTE REF.DUPLICATA
24/11/22	00001862	2.1.1.01.180	1.1.1.02.002	795,81	VLR.REF.DEBITO CONTA CORRENTE REF.DUPLICATA
24/11/22	00001867	5.1.1.03.004	1.1.1.02.002	241,81	VLR.REF.DEBITO CONTA CORRENTE REF.CLARO
25/11/22	00001818	2.1.1.01.216	1.1.1.02.002	3.156,93	VLR.REF.PAGMTO DUPLICATA CHEQUE N. 813
26/11/22	00001792	1.1.1.01.001	1.1.1.02.002	300,00	VLR.REF.PAGMTO PROVISAO CAIXA CHEQUE N. 835
26/11/22	00001817	2.1.1.02.004	1.1.1.02.002	857,37	VLR.REF.PAGMTO RESCISOES A PAGAR CHEQUE N. 816
26/11/22	00001819	5.1.1.03.008	1.1.1.02.002	200,00	VLR.REF.PAGMTO HONORARIOS CONTAB CHEQUE N. 830
26/11/22	00001825	5.1.1.03.017	1.1.1.02.002	162,00	VLR.REF.PAGMTO SERVICO PRESTADO CHEQUE N. 814
26/11/22	00001857	2.1.1.01.180	1.1.1.02.002	1.140,00	VLR.REF.DEBITO CONTA CORRENTE REF.DUPLICATA
27/11/22	00003179	2.1.1.09.011	1.1.1.02.004	703,80	VLR.REF.PARC.CREDITO IMOBILIARIO
28/11/22	00001821	5.1.1.03.007	1.1.1.02.002	1.757,80	VLR.REF.PAGMTO TRANSPORTE CHEQUE N. 817
28/11/22	00001896	5.1.1.03.011	1.1.1.01.001	33,30	PG.DESPESAS MATERIAL NESTA DATA
28/11/22	00001992	1.1.2.07.001	1.1.1.02.002	3.081,40	VLR.REF.PAGMTO MAT.CONSTRUCAO CHEQUE N. 778
30/11/22	00001801	5.1.1.03.016	1.1.1.02.002	180,00	VLR.REF.PAGMTO SERVICO PRESTADO CHEQUE N. 756
30/11/22	00001802	5.1.1.03.016	1.1.1.02.002	840,00	VLR.REF.PAGMTO SERVICO PRESTADO CHEQUE N. 755
30/11/22	00001973	1.1.1.01.001	1.1.1.02.002	525,00	VLR.REF.PAGMTO PROVISAO CAIXA CHEQUE N. 827
30/11/22	00002739	1.1.2.07.001	2.1.1.01.219	1.333,00	VLR.REF.COMPRAS DE EPPRCADORIAS CONF NF 000654
30/11/22	00002740	1.1.2.07.001	2.1.1.01.216	1.041,68	VLR.REF.COMPRAS DE EPPRCADORIAS CONF NF 009631
30/11/22	00002741	1.1.2.07.001	2.1.1.01.216	3.150,00	VLR.REF.COMPRAS DE EPPRCADORIAS CONF NF 003026
30/11/22	00002742	1.1.2.07.001	2.1.1.01.216	761,92	VLR.REF.COMPRAS DE EPPRCADORIAS CONF NF 009607
30/11/22	00002743	1.1.2.07.001	2.1.1.01.216	571,44	VLR.REF.COMPRAS DE EPPRCADORIAS CONF NF 009608
30/11/22	00002744	1.1.2.07.001	2.1.1.01.026	180,09	VLR.REF.COMPRAS DE EPPRCADORIAS CONF NF 345983
30/11/22	00002745	1.1.2.07.001	2.1.1.01.026	1.172,26	VLR.REF.COMPRAS DE EPPRCADORIAS CONF NF 345982
30/11/22	00002746	1.1.2.07.001	2.1.1.01.083	240,00	VLR.REF.COMPRAS DE EPPRCADORIAS CONF NF 004111
30/11/22	00002747	1.1.2.07.001	2.1.1.01.154	84,45	VLR.REF.COMPRAS DE EPPRCADORIAS CONF NF 002602
30/11/22	00002748	1.1.2.07.001	2.1.1.01.180	450,40	VLR.REF.COMPRAS DE EPPRCADORIAS CONF NF 002699
30/11/22	00002749	1.1.2.07.001	2.1.1.01.026	383,35	VLR.REF.COMPRAS DE EPPRCADORIAS CONF NF 346216
30/11/22	00002750	1.1.2.07.001	2.1.1.01.026	118,91	VLR.REF.COMPRAS DE EPPRCADORIAS CONF NF 346441
30/11/22	00002751	1.1.2.07.001	2.1.1.01.026	137,78	VLR.REF.COMPRAS DE EPPRCADORIAS CONF NF 346445
30/11/22	00002752	1.1.2.07.001	2.1.1.01.057	85,00	VLR.REF.COMPRAS DE EPPRCADORIAS CONF NF 013274
30/11/22	00002753	1.1.2.07.001	2.1.1.01.049	362,63	VLR.REF.COMPRAS DE EPPRCADORIAS CONF NF 163538
30/11/22	00002754	1.1.2.07.001	2.1.1.01.049	468,08	VLR.REF.COMPRAS DE EPPRCADORIAS CONF NF 163542
30/11/22	00002755	1.1.2.07.001	2.1.1.01.026	173,52	VLR.REF.COMPRAS DE EPPRCADORIAS CONF NF 346654
30/11/22	00002756	1.1.2.07.001	2.1.1.01.008	2.458,21	VLR.REF.COMPRAS DE EPPRCADORIAS CONF NF 262919
30/11/22	00002757	1.1.2.07.001	2.1.1.01.008	813,00	VLR.REF.COMPRAS DE EPPRCADORIAS CONF NF 262204
30/11/22	00002758	1.1.2.07.001	2.1.1.01.135	728,50	VLR.REF.COMPRAS DE EPPRCADORIAS CONF NF 015858
30/11/22	00002759	1.1.2.07.001	2.1.1.01.074	16.430,00	VLR.REF.COMPRAS DE EPPRCADORIAS CONF NF 004889
30/11/22	00002760	1.1.2.07.001	2.1.1.01.008	61,10	VLR.REF.COMPRAS DE EPPRCADORIAS CONF NF 466792
30/11/22	00002761	1.1.2.07.001	2.1.1.01.229	2.392,50	VLR.REF.COMPRAS DE EPPRCADORIAS CONF NF 015586
30/11/22	00002762	1.1.2.07.001	2.1.1.01.083	240,00	VLR.REF.COMPRAS DE EPPRCADORIAS CONF NF 004355
30/11/22	00002763	1.1.2.07.001	2.1.1.01.228	158,00	VLR.REF.COMPRAS DE EPPRCADORIAS CONF NF 005827
30/11/22	00002764	1.1.2.07.001	2.1.1.01.195	65,00	VLR.REF.COMPRAS DE EPPRCADORIAS CONF NF 021105
30/11/22	00002765	1.1.2.07.001	2.1.1.01.074	1.395,00	VLR.REF.COMPRAS DE EPPRCADORIAS CONF NF 004924
30/11/22	00002766	1.1.2.07.001	2.1.1.01.185	21.864,10	VLR.REF.COMPRAS DE EPPRCADORIAS CONF NF 138579
30/11/22	00002767	1.1.2.07.001	2.1.1.01.049	6.881,95	VLR.REF.COMPRAS DE EPPRCADORIAS CONF NF 164341
30/11/22	00002768	1.1.2.07.001	2.1.1.01.020	1.795,76	VLR.REF.COMPRAS DE EPPRCADORIAS CONF NF 083359
30/11/22	00002769	1.1.2.07.001	2.1.1.01.020	2.827,83	VLR.REF.COMPRAS DE EPPRCADORIAS CONF NF 083294
SUBTOTAL LANÇAMENTOS : 2860				SUBTOTAL :	5.616.092,20

DIARIO DOS MESES DE JANEIRO a DEZEMBRO DE 2022

COMERCIAL GOA LTDA

Folha:0052

DATA	LANÇAMENTO	CONTA DEBITADA	CONTA CREDITADA	VALOR LANÇAMENTO	HISTORICO
01/12/22	00003151	2.1.1.09.004	1.1.1.02.002	62.374,17	VLR.REF.TRANSF.CONTA GARANTIDA
01/12/22	00003153	2.1.1.09.003	1.1.1.02.003	75.758,64	VLR.REF.TRANSF.CONTA GARANTIDA
02/12/22	00001894	5.1.1.03.011	1.1.1.01.001	20,00	PG.DESPESAS MATERIAL NESTA DATA
02/12/22	00001895	5.1.1.03.011	1.1.1.01.001	90,00	PG.DESPESAS MATERIAL NESTA DATA
02/12/22	00001986	2.1.1.02.004	1.1.1.01.001	953,11	PG.DESPESAS RESCISAO NESTA DATA
05/12/22	00001918	5.1.1.03.002	1.1.1.01.001	8,70	PG.DESPESAS CAEMA NESTA DATA
05/12/22	00001926	2.1.1.03.004	1.1.1.01.001	1.434,88	PG.DESPESAS FGTS NESTA DATA
05/12/22	00001928	2.1.1.01.180	1.1.1.02.002	10.379,00	VLR.REF.PAGMTO DUPLICATA CHEQUE N. 709
05/12/22	00001969	2.1.1.01.181	1.1.1.02.002	54,47	VLR.REF.PAGMTO DUPLICATA CHEQUE N. 769
05/12/22	00003156	2.1.1.02.001	1.1.1.01.001	14.287,00	PG.LIQUIDO FOLHA EPPS 11/2210
06/12/22	00001902	5.1.1.03.004	1.1.1.01.001	22,47	PG.DESPESAS EMBRATEL NESTA DATA
07/12/22	00001970	2.1.1.01.040	1.1.1.02.002	720,00	VLR.REF.PAGMTO DUPLICATA CHEQUE N. 766
07/12/22	00001975	1.1.1.01.001	1.1.1.02.003	3.100,00	VLR.REF.PAGMTO PROVISAO CAIXA CHEQUE N. 850671
08/12/22	00001900	5.1.1.03.003	1.1.1.01.001	15,14	PG.DESPESAS CEMAR NESTA DATA
09/12/22	00001886	5.1.1.03.011	1.1.1.01.001	17,71	PG.DESPESAS MATERIAL NESTA DATA
09/12/22	00001887	5.1.1.03.011	1.1.1.01.001	70,00	PG.DESPESAS MATERIAL NESTA DATA
09/12/22	00001903	2.1.1.01.135	1.1.1.01.001	728,50	PG.DESPESAS DUPLICATA NESTA DATA
09/12/22	00001911	2.1.1.01.008	1.1.1.01.001	8.019,40	PG.DESPESAS DUPLICATA NESTA DATA
09/12/22	00001913	2.1.1.01.008	1.1.1.01.001	270,66	PG.DESPESAS DUPLICATA NESTA DATA
09/12/22	00001913	2.1.1.01.092	1.1.1.01.001	1.266,60	PG.DESPESAS DUPLICATA NESTA DATA
09/12/22	00001920	5.1.1.03.002	1.1.1.01.001	98,91	PG.DESPESAS CAEMA NESTA DATA
09/12/22	00001921	5.1.1.02.003	1.1.1.01.001	1.083,00	PG.DESPESAS FGTS NESTA DATA
09/12/22	00001922	5.1.1.03.002	1.1.1.01.001	54,52	PG.DESPESAS CEMA NESTA DATA
10/12/22	00001816	2.1.1.01.180	1.1.1.02.002	28.079,40	VLR.REF.PAGMTO DUPLICATA CHEQUE N. 819
10/12/22	00001891	5.1.1.02.003	1.1.1.01.001	281,21	PG.DESPESAS GRRF A RECOLHER NESTA DATA
10/12/22	00001901	5.1.1.03.003	1.1.1.01.001	57,51	PG.DESPESAS CEMAR NESTA DATA
10/12/22	00001909	2.1.1.01.008	1.1.1.01.001	61,10	PG.DESPESAS DUPLICATA NESTA DATA
10/12/22	00001951	5.1.1.03.008	1.1.1.02.002	1.000,00	VLR.REF.PAGMTO HONORARIOS CONTAB CHEQUE N. 831
10/12/22	00001978	5.1.1.03.013	1.1.1.02.003	1.608,00	VLR.REF.PAGMTO ALIEPPNTACAO CHEQUE N. 850672
11/12/22	00001904	5.1.1.03.016	1.1.1.01.001	846,00	PG.DESPESAS SERVICO PRESTADO NESTA DATA
11/12/22	00001893	5.1.1.03.016	1.1.1.01.001	8,50	PG.DESPESAS SERVICO PRESTADO NESTA DATA
11/12/22	00001898	5.1.1.03.011	1.1.1.01.001	165,00	PG.DESPESAS MATERIAL NESTA DATA
11/12/22	00001905	2.1.1.01.041	1.1.1.01.001	384,90	PG.DESPESAS DUPLICATA NESTA DATA
11/12/22	00001906	5.1.1.03.003	1.1.1.01.001	246,32	PG.DESPESAS CEMAR NESTA DATA
11/12/22	00001907	5.1.1.03.003	1.1.1.01.001	25,24	PG.DESPESAS CEMAR NESTA DATA
11/12/22	00001908	5.1.1.03.003	1.1.1.01.001	66,29	PG.DESPESAS CEMAR NESTA DATA
11/12/22	00001910	5.1.1.03.011	1.1.1.01.001	82,02	PG.DESPESAS MATERIAL NESTA DATA
11/12/22	00001919	2.1.1.01.195	1.1.1.01.001	65,00	PG.DESPESAS DUPLICATA NESTA DATA
11/12/22	00001930	2.1.1.01.074	1.1.1.02.002	1.395,00	VLR.REF.PAGMTO DUPLICATA CHEQUE N. 793
11/12/22	00001958	5.1.1.03.016	1.1.1.02.002	1.500,00	VLR.REF.PAGMTO SERVICO PRESTADO CHEQUE N. 833
11/12/22	00001959	2.1.1.01.181	1.1.1.02.002	262,88	VLR.REF.PAGMTO DUPLICATA CHEQUE N. 790
11/12/22	00001960	2.1.1.01.020	1.1.1.02.002	1.481,83	VLR.REF.PAGMTO DUPLICATA CHEQUE N. 782
11/12/22	00001974	5.1.1.03.016	1.1.1.02.002	1.000,00	VLR.REF.PAGMTO SERVICO PRESTADO CHEQUE N. 837
11/12/22	00001976	1.1.1.01.001	1.1.1.02.003	26.765,38	VLR.REF.PAGMTO PROVISAO CAIXA CHEQUE N. 850673
11/12/22	00003167	1.1.2.07.001	2.1.1.01.181	317,35	VLR.REF.COMPRAS DE EPPRCADORIAS
14/12/22	00003168	1.1.2.07.001	2.1.1.01.008	1.471,56	VLR.REF.COMPRAS DE EPPRCADORIAS
15/12/22	00001882	5.1.1.03.004	1.1.1.01.001	237,76	PG.DESPESAS OI FIXO NESTA DATA
15/12/22	00001883	5.1.1.03.004	1.1.1.01.001	153,62	PG.DESPESAS OI FIXO NESTA DATA
16/12/22	00001892	5.1.1.03.016	1.1.1.01.001	30,00	PG.DESPESAS SERVICO PRESTADO NESTA DATA
16/12/22	00001944	5.1.1.03.013	1.1.1.02.002	105,00	VLR.REF.PAGMTO ALIEPPNTACAO CHEQUE N. 875
17/12/22	00001885	5.1.1.03.011	1.1.1.01.001	70,00	PG.DESPESAS MATERIAL NESTA DATA
18/12/22	00001914	5.1.1.03.003	1.1.1.01.001	456,68	PG.DESPESAS CEMAR NESTA DATA
SUBTOTAL LANÇAMENTOS : 2964				SUBTOTAL : 5.850.495,10	

DIARIO DOS MESES DE JANEIRO a DEZEMBRO DE 2022

COMERCIAL GOA LTDA

Folha:0053

DATA	LANÇAMENTO	CONTA DEBITADA	CONTA CREDITADA	VALOR LANÇAMENTO	HISTORICO
18/12/22	00003169	1.1.2.07.001	2.1.1.01.074	438,42	VLR.REF.COMPRAS DE EPFCADORIAS
19/12/22	00001888	5.1.1.03.011	1.1.1.01.001	132,00	PG.DESPESAS MATERIAL NESTA DATA
19/12/22	00001899	5.1.1.03.011	1.1.1.01.001	165,00	PG.DESPESAS MATERIAL NESTA DATA
19/12/22	00001925	5.1.1.03.011	1.1.1.02.003	204,00	VLR.REF.DEBITO CONTA CORRENTE REF.MATERIAL
19/12/22	00001971	2.1.1.01.116	1.1.1.02.002	764,50	VLR.REF.PAGMTO DUPLICATA CHEQUE N. 838
19/12/22	00001972	5.1.1.03.007	1.1.1.02.002	850,00	VLR.REF.PAGMTO TRANSPORTE CHEQUE N. 821
20/12/22	00003055	1.1.2.03.003	1.1.1.01.001	207,50	VLR.REF.ADIANTAEPNPNT0 13 SALARIO
20/12/22	00003056	5.1.1.01.001	2.1.1.02.001	0,50	VLR.REF.ARREDONDAEPNPNT0
20/12/22	00003057	2.1.1.02.002	2.1.1.03.004	16,60	VLR.REF.FGTS
20/12/22	00003058	1.1.2.03.003	1.1.1.01.001	303,60	VLR.REF.ADIANTAEPNPNT0 13 SALARIO
20/12/22	00003059	5.1.1.01.001	2.1.1.02.001	0,40	VLR.REF.ARREDONDAEPNPNT0
20/12/22	00003060	5.1.1.02.002	2.1.1.03.004	24,29	VLR.REF.FGTS
20/12/22	00003061	5.1.1.01.002	2.1.1.02.001	726,25	VLR.REF.13 SALARIO
20/12/22	00003062	2.1.1.02.001	1.1.2.03.003	207,50	VLR.REF.DESC.ADIANTAEPNPNT0 13 SALARIO
20/12/22	00003063	5.1.1.01.001	2.1.1.02.001	0,85	VLR.REF.ARREDONDAEPNPNT0
20/12/22	00003064	2.1.1.02.001	5.1.1.01.002	0,50	VLR.REF.DESC.ARRED.ADIANT.13 SALARIO
20/12/22	00003065	2.1.1.02.001	2.1.1.03.001	58,10	VLR.REF.DESC.INSS 13 SALARIO
20/12/22	00003066	5.1.1.02.002	2.1.1.03.004	55,33	VLR.REF.FGTS
20/12/22	00003067	5.1.1.02.001	2.1.1.03.001	145,25	VLR.REF.INSS EMPRESA
20/12/22	00003068	5.1.1.02.001	2.1.1.03.001	42,13	VLR.REF.INSS TERCEIROS
20/12/22	00003069	5.1.1.02.001	2.1.1.03.001	21,78	VLR.REF.INSS SAT
20/12/22	00003070	5.1.1.01.002	2.1.1.02.001	14.846,68	VLR.REF.13 SALARIO
20/12/22	00003071	2.1.1.02.001	1.1.2.03.003	303,60	VLR.REF.DESC.ADIANTAEPNPNT0 13 SALARIO
20/12/22	00003072	5.1.1.01.001	2.1.1.02.001	14,09	VLR.REF.ARREDONDAEPNPNT0
20/12/22	00003073	2.1.1.02.001	5.1.1.01.002	0,40	VLR.REF.DESC.ARRED.ADIANT.13 SALARIO
20/12/22	00003074	2.1.1.02.001	2.1.1.03.001	1.187,77	VLR.REF.DESC.INSS RESCISAO
20/12/22	00003075	5.1.1.02.002	2.1.1.03.004	1.175,63	VLR.REF.FGTS
20/12/22	00003076	5.1.1.02.001	2.1.1.03.001	2.969,33	VLR.REF.INSS EMPRESA
20/12/22	00003077	5.1.1.02.001	2.1.1.03.001	861,10	VLR.REF.INSS TERCEIROS
20/12/22	00003078	2.1.1.02.001	2.1.1.03.001	445,40	VLR.REF.INSS SAT
20/12/22	00003079	5.1.1.02.001	2.1.1.03.001	9,78	VLR.REF.INSS SEST/SENAT
20/12/22	00003163	2.1.1.02.001	2.1.1.02.002	13.830,00	VLR.REF.TRANSF.CONTAS
20/12/22	00003165	2.1.1.02.002	1.1.1.01.001	13.830,00	PG.LIQUIDO 13 SALARIO
22/12/22	00001961	5.1.1.03.016	1.1.1.02.002	1.200,00	VLR.REF.PAGMTO SERVICO PRESTADO CHEQUE N. 832
22/12/22	00001987	2.1.1.01.195	1.1.1.01.001	60,00	PG.DESPESAS DUPLICATA NESTA DATA
23/12/22	00001933	5.1.1.03.013	1.1.1.02.002	618,50	VLR.REF.PAGMTO ALIEPPNTACAO CHEQUE N. 861
23/12/22	00001935	2.1.1.01.185	1.1.1.02.002	11.059,55	VLR.REF.PAGMTO DUPLICATA CHEQUE N. 865
23/12/22	00001940	2.1.1.01.074	1.1.1.02.002	16.758,51	VLR.REF.PAGMTO DIPLICATA CHEQUE N. 867
23/12/22	00001942	5.1.1.03.011	1.1.1.02.002	1.139,53	VLR.REF.PAGMTO MATERIAL CHEQUE N. 825
23/12/22	00001949	5.1.1.03.016	1.1.1.02.002	1.200,00	VLR.REF.PAGMTO SERVICO PRESTADO CHEQUE N. 822
23/12/22	00001950	5.1.1.03.019	1.1.1.02.002	135,00	VLR.REF.PAGMTO TAXAS CHEQUE N. 863
23/12/22	00001953	2.1.1.01.180	1.1.1.02.002	5.361,72	VLR.REF.PAGMTO DUPLICATA CHEQUE N. 864
23/12/22	00001954	5.1.1.03.011	1.1.1.02.002	2.209,90	VLR.REF.PAGMTO MATERIAL CHEQUE N. 836
23/12/22	00001964	2.1.1.01.049	1.1.1.02.002	6.974,00	VLR.REF.PAGMTO DUPLICATA CHEQUE N. 860
23/12/22	00001965	2.1.1.01.092	1.1.1.02.002	1.280,13	VLR.REF.PAGMTO DUPLICATA CHEQUE N. 858
23/12/22	00001989	2.1.1.01.049	1.1.1.02.002	663,92	VLR.REF.PAGMTO DUPLICATA CHEQUE N. 824
23/12/22	00002010	5.1.1.03.016	1.1.1.02.002	1.500,00	VLR.REF.PAGMTO PREST.SERVICO CHEQUE N. 823
24/12/22	00001884	5.1.1.03.004	1.1.1.01.001	783,24	PG.DESPESAS CLARO NESTA DATA
31/12/22	00001923	5.1.1.03.016	1.1.1.01.001	210,00	PG.DESPESAS SERVICO PRESTADO NESTA DATA
31/12/22	00001934	2.1.1.01.008	1.1.1.02.002	1.923,60	VLR.REF.PAGMTO DUPLICATA CHEQUE N. 765
31/12/22	00001941	2.1.1.01.074	1.1.1.02.002	3.519,91	VLR.REF.PAGMTO DUPLICATA CHEQUE N. 870
31/12/22	00001947	2.1.1.01.041	1.1.1.02.002	296,41	VLR.REF.PAGMTO DUPLICATA CHEQUE N. 869
SUBTOTAL LANÇAMENTOS : 3016				SUBTOTAL :	5.961.217,28

COMERCIAL GOA LTDA
RUA 03 - PQ TOPAZIO - Nº 16 - LETRA C
Bairro BELA VISTA
São Luis -MA
CEP: 65073-200
CNPJ: 33.614.584/0001-44
NIRE:21600166560

BALANÇO PATRIMONIAL EM 31 DE DEZEMBRO DE 2022

ATIVO

CIRCULANTE

Disponível **69.839,68**

Caixa 5.965,40
Banco c/ Movimento 63.874,28

Realizável a curto prazo **390.813,98**

Títulos a receber 298.743,35
Tributos e Contribuições a compensar 1.587,14
Almoxarifado 89.742,26
Aplicação Financeira 741,23

PERMANENTE

Imobilizado **511.768,39**

Bens e direitos de uso 511.768,39

TOTAL DO ATIVO **972.422,05**

São Luis-MA, 31 de Dezembro de 2022

COMERCIAL GOA LTDA
LEANDRO DA SILVA OLIVEIRA
CPF: 628.662.343-40
RG:0586485220160 SSP/MA

JOSÉ AILTON BARROS PEREIRA
Tec. Contábil
CRC-MA: 008142/O-3
CPF: 171.463.723-91

COMERCIAL GOA LTDA
RUA 03 - PQ TOPAZIO - Nº 16 - LETRA C
Bairro BELA VISTA
São Luis -MA
CEP: 65073-200
CNPJ: 33.614.584/0001-44
NIRE:21600166560

BALANÇO PATRIMONIAL EM 31 DE DEZEMBRO DE 2022

P A S S I V O

CIRCULANTE

Exigível a Curto Prazo	<u>174.236,55</u>
Fornecedores	138.748,31
Obrigações Trabalhistas/encargos sociais	9.745,37
Impostos e Contribuições a Pagar	25.742,87
Exigível a Longo Prazo	<u>25.998,27</u>
Obrigações com Terceiros	25.998,27

PATRIMÔNIO LÍQUIDO

Capital	<u>450.000,00</u>
Capital Social Integralizado	450.000,00
Lucros/Prejuízos Acumulados	<u>322.187,23</u>
Lucros Acumulados	322.187,23

TOTAL DO PASSIVO

972.422,05

São Luis-MA, 31 de Dezembro de 2022

Reconhecemos a exatidão do presente Balanço Patrimonial, realizado em 31/12/2022, estando de acordo com a documentação enviada a contabilidade, somando tanto no ATIVO como no PASSIVO o valor total de **R\$ 972.422,05** (Novecentos e setenta e dois mil, quatrocentos e vinte e dois reais e cinco centavos)

COMERCIAL GOA LTDA
LEANDRO DA SILVA OLIVEIRA
CPF: 628.662.343-40
RG:0586485220160 SSP/MA

JOSÉ AILTON BARROS PEREIRA
Tec. Contábil
CRC-MA: 008142/O-3
CPF: 171.463.723-91

COMERCIAL GOA LTDA
RUA 03 - PQ TOPAZIO - Nº 16 - LETRA C
Bairro BELA VISTA
São Luis -MA
CEP: 65073-200
CNPJ: 33.614.584/0001-44
NIRE:21600166560

DEMONSTRAÇÃO DO RESULTADO DO EXERCÍCIO EM 31 DE DEZEMBRO DE 2022

RECEITA DE VENDAS

Receita de Serviços **2.985.445,28**
Receita de Vendas/Serviços 2.985.445,28

DEDUÇÕES DE VENDAS DE SERVIÇOS

Tributos e Contribuições **-245.887,25**
Tributos e Contribuições s/receita -245.887,25

CUSTOS

Custos dos Serviços **-2.228.742,39**
Custos Diretos das Vendas/Serviços -2.228.742,39

LUCRO BRUTO

510.815,64

DESPESAS GERAIS

Despesas Administrativas **-185.741,27**
Despesas Administrativas -185.741,27

Despesas Financeiras **-2.887,14**
Despesas Financeiras -2.887,14

RESULTADO DO EXERCÍCIO

322.187,23

São Luis-MA, 31 de Dezembro de 2022

COMERCIAL GOA LTDA
LEANDRO DA SILVA OLIVEIRA
CPF: 628.662.343-40
RG:0586485220160 SSP/MA

JOSÉ AILTON BARROS PEREIRA
Tec. Contábil
CRC-MA: 008142/O-3
CPF: 171.463.723-91

COMERCIAL GOA LTDA
RUA 03 - PQ TOPAZIO - Nº 16 - LETRA C
Bairro BELA VISTA
São Luis -MA
CEP: 65073-200
CNPJ: 33.614.584/0001-44
NIRE:21600166560

INDICES CONTABEIS
31 DE DEZEMBRO DE 2022

ILC	Liquidez Corrente	Ativo Circulante	460.653,66
		Passivo Circulante	200.234,82
	Variação	2,30	
ILG	Liquidez Geral	Ativo Circulante + R L P	460.653,66
		Passivo Circulante - E L P	148.238,28
	Variação	3,11	
ISG	Solvencia Geral	Ativo Total	972.422,05
		Passivo Exigível Total	200.234,82
	Variação	4,86	

São Luis-MA, 31 de Dezembro de 2022

COMERCIAL GOA LTDA
LEANDRO DA SILVA OLIVEIRA
CPF: 628.662.343-40
RG:0586485220160 SSP/MA

JOSÉ AILTON BARROS PEREIRA
Tec. Contábil
CRC-MA: 008142/O-3
CPF: 171.463.723-91

COMERCIAL GOA LTDA
 RUA 03 - PQ TOPAZIO - Nº 16 - LETRA C
 Bairro BELA VISTA
 São Luis -MA
 CEP: 65073-200
 CNPJ: 33.614.584/0001-44
 NIRE:21600166560

DEMONSTRAÇÃO DA MUTAÇÃO DO PATRIMONIO LIQUIDO EM 31/12/2022

EVENTOS	CAPITAL SOCIAL	RES. DE CAPITAL	LUCRO ACUMULADO	TOTAL
Saldo em 31/12/2020	0,00	0,00	0,00	0,00
Capital social	450.000,00	0,00	0,00	450.000,00
Resultado do Exercício Apurado em 31/12/2021	0,00	0,00	480.141,19	480.141,19
Transferencia p/ Lucros a Distribuir	0,00	0,00	0,00	0,00
Saldo em 31/12/2021	450.000,00	0,00	480.141,19	930.141,19
Capital social	450.000,00	0,00	0,00	450.000,00
Resultado do Exercício Apurado em 31/12/2022	0,00	0,00	322.187,23	1.252.328,42
Transferencia p/ Lucros a Distribuir	0,00	0,00	0,00	0,00
Saldo em 31/12/2022	450.000,00	0,00	802.328,42	1.252.328,42

São Luis-MA, 31 de Dezembro de 2022

COMERCIAL GOA LTDA
 LEANDRO DA SILVA OLIVEIRA
 CPF: 628.662.343-40
 RG:0586485220160 SSP/MA

JOSÉ AILTON BARROS PEREIRA
 Tec. Contábil
 CRC-MA: 008142/O-3
 CPF: 171.463.723-91

COMERCIAL GOA LTDA
RUA 03 - PQ TOPAZIO - Nº 16 - LETRA C
Bairro BELA VISTA
São Luis -MA
CEP: 65073-200
CNPJ: 33.614.584/0001-44
NIRE:21600166560

**NOTAS EXPLICATIVAS
31 DE DEZEMBRO DE 2022**

NOTAS EXPLICATIVAS AS DEMONSTRAÇÕES CONTÁBEIS EM 31 DE DEZEMBRO DE 2022

1) CONTEXTO OPERACIONAL

COMERCIAL GOA LTDA É UMA SOCIEDADE EMPRESÁRIA LIMITADA, COM SEDE E FORO NA CIDADE DE SÃO LUIS/MA, TENDO COMO OBJETO SOCIAL PRINCIPAL COMÉRCIO VAREJISTA DE PRODUTOS ALIMENTÍCIOS EM GERAL OU ESPECIALIZADO EM PRODUTOS ALIMENTÍCIOS NÃO ESPECIFICADOS ANTERIORMENTE, COM INÍCIO DE ATIVIDADES EM 14/05/2019.

2) APRESENTAÇÃO DAS DEMONSTRAÇÕES CONTÁBEIS

AS DEMONSTRAÇÕES CONTÁBEIS FORAM ELABORADAS EM CONSONÂNCIA COM OS PRINCÍPIOS FUNDAMENTAIS DE CONTABILIDADE E DEMAIS PRÁTICAS EMANADAS DA LEGISLAÇÃO SOCIETÁRIA BRASILEIRA.

3) PRINCIPAIS PRÁTICAS CONTÁBEIS

3.1) APLICAÇÕES FINANCEIRAS

ESTÃO REGISTRADOS AO CUSTO DE APLICAÇÃO, ACRESCIDOS DOS RENDIMENTOS PROPORCIONAIS ATÉ A DATA DO BALANÇO;

3.2) DIREITOS E OBRIGAÇÕES

ESTÃO DEMONSTRADOS PELOS VALORES HISTÓRICOS, ACRESCIDOS DAS CORRESPONDENTES VARIAÇÕES MONETÁRIAS E ENCARGOS FINANCEIROS, OBSERVANDO O REGIME DE COMPETÊNCIA;

3.3) IMOBILIZADO

DEMONSTRADO PELO CUSTO DE AQUISIÇÃO, DEDUZIDO DA DEPRECIAÇÃO ACUMULADA CALCULADA PELO MÉTODO LINEAR.

3.4) AJUSTE DE AVALIAÇÃO PATRIMONIAL

A EMPRESA NUNCA EFETUOU AJUSTE DE AVALIAÇÃO PATRIMONIAL.

3.5) INVESTIMENTOS EM EMPRESAS COLIGADAS E CONTROLADAS

A EMPRESA NÃO PARTICIPA DO CAPITAL SOCIAL DE OUTRAS SOCIEDADES.

3.6) IMPOSTOS FEDERAIS

A EMPRESA ESTÁ NO REGIME DO SIMPLIFICADO DE RECOLHIMENTO DE TRIBUTOS (SIMPLES NACIONAL) E CONTABILIZA OS ENCARGOS TRIBUTÁRIOS PELO REGIME DE COMPETÊNCIA.

4) EMPRÉSTIMOS E FINANCIAMENTOS

A EMPRESA CONTA COM UM PASSIVO, RELACIONADO À EMPRÉSTIMOS E FINANCIAMENTOS, NO VALOR DE R\$ 25.998,27 JUNTO À INSTITUIÇÕES FINANCEIRAS NACIONAIS.

5) RESPONSABILIDADES E CONTINGÊNCIAS

NÃO HÁ PASSIVO CONTINGENTE REGISTRADO CONTABILMENTE, TENDO EM VISTA QUE OS ADMINISTRADORES DA EMPRESA, ESCUDADOS EM OPINIÃO DE SEUS CONSULTORES E ADVOGADOS, NÃO APONTAM CONTINGÊNCIAS DE QUAISQUER NATUREZA.

6) CAPITAL SOCIAL

O CAPITAL SOCIAL É DE R\$ 450.000,00, DIVIDIDO EM 450.000 QUOTAS DE R\$ 1,00, TOTALMENTE INTEGRALIZADO, APRESENTANDO A SEGUINTE COMPOSIÇÃO:

SÓCIO	QUOTAS	%	VALOR
LEANDRO DA SILVA OLIVEIRA	450.000	100	450.000,00
TOTAL	450.000	100	450.000,00

7) PROPRIEDADE PARA INVESTIMENTO

PROPRIEDADE PARA INVESTIMENTO É A PROPRIEDADE (TERRENO OU EDIFICAÇÃO) MANTIDA PELO PROPRIETÁRIO PARA AUFERIR ALUGUEL OU PARA VALORIZAÇÃO DO IMÓVEL.

OS IMÓVEIS CONTABILIZADOS COMO PROPRIEDADE PARA INVESTIMENTO IMPORTAM EM R\$ 98.742,30

8) EVENTOS SUBSEQUENTES

OS ADMINISTRADORES DECLARAM A INEXISTÊNCIA DE FATOS OCORRIDOS SUBSEQÜENTEMENTE À DATA DE ENCERRAMENTO DO EXERCÍCIO QUE VENHAM A TER EFEITO RELEVANTE SOBRE A SITUAÇÃO PATRIMONIAL OU FINANCEIRA DA EMPRESA OU QUE POSSAM PROVOCAR EFEITOS SOBRE SEUS RESULTADOS FUTUROS.

SÃO LUIS-MA, 31 DE DEZEMBRO DE 2022

COMERCIAL GOA LTDA
LEANDRO DA SILVA OLIVEIRA
CPF: 628.662.343-40
RG:0586485220160 SSP/MA

JOSÉ AILTON BARROS PEREIRA
Tec. Contábil
CRC-MA: 008142/O-3
CPF: 171.463.723-91

Termo de Encerramento

Nome do Livro: DIÁRIO

Nº de Ordem: 2

O presente livro do tipo DIÁRIO contém páginas numeradas, do nº 01 ao nº 60, e serviu para escrituração no período de 02/01/2022 a 31/12/2022, da empresa COMERCIAL GOA LTDA.

São Luís, 31/12/2022

JOSE AILTON BARROS PEREIRA
CONTADOR
CRC/MA 008142

LEANDRO DA SILVA OLIVEIRA
Administrador, Sócio
CPF 628.662.343-40



MINISTÉRIO DA ECONOMIA
Secretaria Especial de Desburocratização, Gestão e Governo Digital
Secretaria de Governo Digital
Departamento Nacional de Registro Empresarial e Integração

PR: AGO: GRANT DO MARANHÃO
PL: 1105
e

Página 61 de 61

ASSINATURA ELETRÔNICA

Certificamos que o ato da empresa COMERCIAL GOA LTDA consta assinado digitalmente por:

IDENTIFICAÇÃO DO(S) ASSINANTE(S)	
CPF/CNPJ	Nome
17146372391	JOSE AILTON BARROS PEREIRA
62866234340	LEANDRO DA SILVA OLIVEIRA

CERTIFICO A AUTENTICAÇÃO EM 01/11/2023 11:32 SOB N° 20231384807.
PROTOCOLO: 231384807 DE 01/11/2023. NIRE: 21600166560.
COMERCIAL GOA LTDA

JUCEMA

NATALIA AMORIM MORAIS
RESPONSÁVEL PELA AUTENTICAÇÃO
SÃO LUÍS, 01/11/2023
empresafacil.ma.gov.br



Ministério da Indústria e Comércio Exterior e Serviços
Secretaria Especial da Micro e Pequena Empresa
Departamento de Registro Empresarial e Integração

JUCEMA

PM LAGOA GRANDE DO MARANHÃO
PLZ 1106
C

TERMO DE AUTENTICAÇÃO - LIVRO DIGITAL

Declaro exatos os Termos de Abertura e de Encerramento do Livro Digital com características abaixo, conferido e autenticado por ANSELMO DIAS CARNEIRO LOPES FILHO, sob a autenticidade nº 12204902459 em 19/04/2022, protocolo 220471142. Para validação de Autenticação dos Termos, deverá ser acessado o Portal de Serviços / verificação de documentos do Empreendedor (<http://www.empresafacil.ma.gov.br>) e informar o código de verificação.

Identificação de Empresa	
Nome Empresarial:	COMERCIAL GOA EIRELI
Número de Registro:	21600166560
CNPJ:	33614584000144
Município:	São Luís

Identificação de Livro Digital	
Tipo de Livro:	DIÁRIO
Número de Ordem:	1
Período de Escrituração:	02/01/2021 - 31/12/2021

Assinante(s)	Nome	CRC/OAB
17146372391	JOSE AILTON BARROS PEREIRA	MA008142
62866234340	LEANDRO DA SILVA OLIVEIRA	

CERTIFICO A AUTENTICAÇÃO EM 19/04/2022 14:18 SOB Nº 20220471142.
PROTOCOLO: 220471142 DE 19/04/2022. CÓDIGO DE VERIFICAÇÃO:
12204902459. NIRE: 21600166560.
COMERCIAL GOA EIRELI

JUCEMA

ANSELMO DIAS CARNEIRO LOPES FILHO
RESPONSÁVEL PELA AUTENTICAÇÃO
SÃO LUÍS, 19/04/2022
empresafacil.ma.gov.br

A validade deste documento, se impresso, fica sujeito à comprovação de sua autenticidade nos respectivos portais, informando seus respectivos códigos de verificação.



AN LAGOS GRAND NO...
1107
e

TERMO DE AUTENTICAÇÃO - LIVRO DIGITAL

Declaro exatos os Termos de Abertura e de Encerramento do Livro Digital com características abaixo, conferido e autenticado por NATALIA AMORIM MORAIS, sob a autenticidade nº 12315866378 em 01/11/2023, protocolo 231384807. Para validação de Autenticação dos Termos, deverá ser acessado o Portal de Serviços / verificação de documentos do Empreendedor (<http://www.empresafacil.ma.gov.br>) e informar o código de verificação.

Identificação de Empresa	
Nome Empresarial:	COMERCIAL GOA LTDA
Número de Registro:	21600166560
CNPJ:	33614584000144
Município:	São Luís

Identificação de Livro Digital	
Tipo de Livro:	DIÁRIO
Número de Ordem:	2
Período de Escrituração:	02/01/2022 - 31/12/2022

Assinante(s)	Nome	CRC/OAB
17146372391	JOSE AILTON BARROS PEREIRA	MA008142
62866234340	LEANDRO DA SILVA OLIVEIRA	

CERTIFICO A AUTENTICAÇÃO EM 01/11/2023 11:32 SOB Nº 20231384807.
PROTOCOLO: 231384807 DE 01/11/2023. CÓDIGO DE VERIFICAÇÃO:
12315866378. NIRE: 21600166560.
COMERCIAL GOA LTDA

JUCEMA

NATALIA AMORIM MORAIS
RESPONSÁVEL PELA AUTENTICAÇÃO
SÃO LUÍS, 01/11/2023
empresafacil.ma.gov.br

PAI AGO 04 GRALCY DO MARANHÃO em
PLS. 1108
P



**CONSELHO REGIONAL DE CONTABILIDADE DO ESTADO DO MARANHÃO
CERTIDÃO DE HABILITAÇÃO PROFISSIONAL**

O **CONSELHO REGIONAL DE CONTABILIDADE DO ESTADO DO MARANHÃO** certifica que o(a) profissional identificado(a) no presente documento encontra-se habilitado para o exercício da profissão contábil.

IDENTIFICAÇÃO DO REGISTRO

NOME.....	: JOSE AILTON BARROS PEREIRA
REGISTRO.....	: MA-008142/O-3
CATEGORIA.....	: TÉCNICO EM CONTABILIDADE
CPF.....	: ***.463.723-**

A falsificação deste documento constitui-se em crime previsto no Código Penal Brasileiro, sujeitando o autor à respectiva ação penal.

Emissão: MARANHÃO, 23/10/2023 as 07:24:04.

Válido até: 21/01/2024.

Código de Controle: 849173.

Para verificar a autenticidade deste documento consulte o site do CRCMA.

RM: AGOIA GRANDI DO ALABAMA
PLS: 1109
2

Data da consulta: 09/03/2023 17:10:44

Identificação do Contribuinte - CNPJ Matriz

CNPJ: **33.614.584/0001-44**

A opção pelo Simples Nacional e/ou SIMEI abrange todos os estabelecimentos da empresa

Nome Empresarial: **COMERCIAL GOA LTDA**

Situação Atual

Situação no Simples Nacional: **Optante pelo Simples Nacional desde 14/05/2019**

Situação no SIMEI: **NÃO enquadrado no SIMEI**

+ Mais informações

Períodos Anteriores

Opções pelo Simples Nacional em Períodos Anteriores: **Não Existem**

Enquadramentos no SIMEI em Períodos Anteriores:

Data Inicial	Data Final	Detalhamento
14/05/2019	29/02/2020	Desenquadrada por Comunicação Obrigatória do Contribuinte

Eventos Futuros (Simples Nacional)

Não Existem

Eventos Futuros (SIMEI)

Não Existem

Voltar

Gerar PDF

COMERCIAL GOA EIRELI
RUA 03 - PQ TOPAZIO Nº 16 LETRA C

Bairro BELA VISTA
SÃO LUIS-MA
CEP:65073-200
CNPJ: 33.614.584/0001-44
NIRE: 21600166560

BALANÇO PATRIMONIAL EXERCICIO 2021

ATIVO

CIRCULANTE

Disponível **90.171,88**

Caixa 630,60

Banco c/ Movimento 89.541,28

Realizável a curto prazo **702.297,51**

Títulos a receber 416.885,26

Almoxarifado 285.412,25

PERMANENTE

Imobilizado **315.842,25**

Bens e direitos de uso 315.842,25

TOTAL DO ATIVO **1.108.311,64**

São Luis-MA, 31 de Dezembro de 2021

COMERCIAL GOA EIRELI
 LEANDRO DA SILVA OLIVEIRA
 CPF: 628.662.343-40
 RG: 0586485220160 SSP/MA

JOSE AILTON BARROS PEREIRA
 Tec. Contabilidade
 CRC-MA: 008142/O-3
 CPF: 171.463.723-91

COMERCIAL GOA EIRELI
RUA 03 - PQ TOPAZIO Nº 16 LETRA C

Bairro BELA VISTA
SÃO LUIS-MA
CEP: 65073-200
CNPJ: 33.614.584/0001-44
NIRE: 21600166560

BALANÇO PATRIMONIAL EXERCÍCIO 2021

PASSIVO

CIRCULANTE

Exigível a Curto Prazo	<u>172.608,32</u>
<i>Fornecedores</i>	148.524,71
<i>Obrigações Trabalhistas/encargos sociais</i>	6.541,28
<i>Impostos e Contribuições a Pagar</i>	17.542,33
Exigível a Longo Prazo	<u>5.562,13</u>
<i>Obrigações com Terceiros</i>	5.562,13

PATRIMÔNIO LÍQUIDO

Capital	<u>450.000,00</u>
<i>Capital Social Integralizado</i>	450.000,00
Lucros/Prejuízos Acumulados	<u>480.141,19</u>
<i>Lucros Acumulados</i>	480.141,19

TOTAL DO PASSIVO **1.108.311,64**

São Luis-MA, 31 de Dezembro de 2021

Reconhecemos a exatidão do presente Balanço Patrimonial, realizado em 31/12/2021, estando de acordo com a documentação enviada a contabilidade, somando tanto no ATIVO como no PASSIVO o valor total de **R\$ 1.108.311,64** (Um milhão, cento e oito mil, trezentos e onze reais e sessenta e quatro centavos)

COMERCIAL GOA EIRELI
 LEANDRO DA SILVA OLIVEIRA
 CPF: 628.662.343-40
 RG: 0586485220160 SSP/MA

JOSE AILTON BARROS PEREIRA
 Tec. Contabilidade
 CRC-MA: 008142/O-3
 CPF: 171.463.723-91

COMERCIAL GOA EIRELI
RUA 03 - PQ TOPAZIO Nº 16 LETRA C

Bairro BELA VISTA
SÃO LUIS-MA
CEP:65073-200
CNPJ: 33.614.584/0001-44
NIRE: 21600166560

DEMONSTRAÇÃO DO RESULTADO DO EXERCICIO 2021

RECEITA DE VENDAS

Receita de Mercadorias **3.458.421,25**

Receita de Vendas de Mercadorias/Serviços 3.458.421,25

DEDUÇÕES DE VENDAS DE SERVIÇOS

Tributos e Contribuições **-318.542,28**

Tributos e Contribuições s/receita -318.542,28

CUSTOS

Custos das vendas **-2.338.412,28**

Custos Diretos das Mercadorias/serviços -2.338.412,28

LUCRO BRUTO

801.466,69

DESPESAS GERAIS

Despesas Administrativas **-318.471,25**

Despesas Administrativas -318.471,25

Despesas Financeiras **-2.854,25**

Despesas Financeiras -2.854,25

RESULTADO DO EXERCICIO

480.141,19

São Luis-MA, 31 de Dezembro de 2021

COMERCIAL GOA EIRELI
LEANDRO DA SILVA OLIVEIRA
CPF: 628.662.343-40
RG: 0586485220160 SSP/MA

JOSE AILTON BARROS PEREIRA
Tec. Contabilidade
CRC-MA: 008142/O-3
CPF: 171.463.723-91

COMERCIAL GOA EIRELI
RUA 03 - PQ TOPAZIO Nº 16 LETRA C

Bairro BELA VISTA
SÃO LUIS-MA
CEP:65073-200
CNPJ: 33.614.584/0001-44
NIRE: 21600166560

INDICES CONTABEIS
EXERCICIO 2021

Liquidez Corrente	Ativo Circulante	792.469,39
	Passivo Circulante	172.608,32
	Varição	4,59
Liquidez Seca	Ativo Circulante - Estoque	507.057,14
	Passivo Circulante	172.608,32
	Varição	2,94
Liquidez Geral	Ativo Circulante + R L P	792.469,39
	Passivo Circulante - E L P	172.608,32
	Varição	4,59
Liquidez Imediata	Disponibilidades	90.171,88
	Passivo Circulante	172.608,32
	Varição	0,52

São Luis-MA, 31 de Dezembro de 2021

COMERCIAL GOA EIRELI
LEANDRO DA SILVA OLIVEIRA
CPF: 628.662.343-40
RG: 0586485220160 SSP/MA

JOSE AILTON BARROS PEREIRA
Tec. Contabilidade
CRC-MA: 008142/O-3
CPF: 171.463.723-91

COMERCIAL GOA EIRELI
RUA 03 - PQ TOPAZIO Nº 16 LETRA C

Bairro BELA VISTA
SÃO LUIS-MA
CEP:65073-200
CNPJ: 33.614.584/0001-44
NIRE: 21600166560

NOTAS EXPLICATIVAS AS DEMONSTRAÇÕES CONTÁBEIS EM 31 DE DEZEMBRO DE 2021

1) CONTEXTO OPERACIONAL

A COMERCIAL GOA EIRELI É UMA EIRELI, COM SEDE E FORO NA CIDADE DE SÃO LUIS/MA, TENDO COMO OBJETO SOCIAL PRINCIPAL: COMERCIO VAREJISTA DE PRODUTOS ALIMENTICIOS EM GERAL OU ESPECIALIZADO EM PRODUTOS ALIMENTICIOS NAO ESPECIFICADOS ANTERIORMENTE, COM INICIO DE ATIVIDADES EM 14/05/2019.

2) APRESENTAÇÃO DAS DEMONSTRAÇÕES CONTÁBEIS
 AS DEMONSTRAÇÕES CONTÁBEIS FORAM ELABORADAS EM CONSONÂNCIA COM OS PRINCÍPIOS FUNDAMENTAIS DE CONTABILIDADE E DEMAIS PRÁTICAS EMANADAS DA LEGISLAÇÃO SOCIETÁRIA BRASILEIRA.

3) PRINCIPAIS PRÁTICAS CONTÁBEIS

3.1) APLICAÇÕES FINANCEIRAS

NÃO HÁ REGISTRO DE APLICAÇÃO FINANCEIRA ATÉ A DATA DO BALANÇO;

3.2) DIREITOS E OBRIGAÇÕES

ESTÃO DEMONSTRADOS PELOS VALORES HISTÓRICOS, ACRESCIDOS DAS CORRESPONDENTES VARIAÇÕES MONETÁRIAS E ENCARGOS FINANCEIROS, OBSERVANDO O REGIME DE COMPETÊNCIA;

3.3) IMOBILIZADO

DEMONSTRADO PELO CUSTO DE AQUISIÇÃO, DEDUZIDO DA DEPRECIÇÃO ACUMULADA CALCULADA PELO MÉTODO LINEAR.

3.4) AJUSTE DE AVALIAÇÃO PATRIMONIAL

A EMPRESA NUNCA EFETUOU AJUSTE DE AVALIAÇÃO PATRIMONIAL.

3.5) INVESTIMENTOS EM EMPRESAS COLIGADAS E CONTROLADAS

A EMPRESA NÃO PARTICIPA DO CAPITAL SOCIAL DE OUTRAS SOCIEDADES.

3.6) IMPOSTOS FEDERAIS

A EMPRESA ESTÁ NO REGIME DO SIMPLIFICADO DE RECOLHIMENTO DE TRIBUTOS (SIMPLES NACIONAL) E CONTABILIZA OS ENCARGOS TRIBUTÁRIOS PELO REGIME DE COMPETÊNCIA.

4) EMPRÉSTIMOS E FINANCIAMENTOS

A EMPRESA CONTA COM UM PASSIVO, RELACIONADO À EMPRÉSTIMOS E FINANCIAMENTOS, NO VALOR DE R\$ 5.562,13, JUNTO À INSTITUIÇÕES FINANCEIRAS NACIONAIS.

5) RESPONSABILIDADES E CONTINGÊNCIAS

NÃO HÁ PASSIVO CONTINGENTE REGISTRADO CONTABILMENTE, TENDO EM VISTA QUE OS ADMINISTRADORES DA EMPRESA, ESCLUDADOS EM OPINIÃO DE SEUS CONSULTORES E ADVOGADOS, NÃO APONTAM CONTINGÊNCIAS DE QUAISQUER NATUREZA.

6) CAPITAL SOCIAL

O CAPITAL SOCIAL É DE R\$ 100.000,00, DIVIDIDO EM 100.000 QUOTAS DE R\$ 1,00, TOTALMENTE INTEGRALIZADO, APRESENTANDO A SEGUINTE COMPOSIÇÃO:

SÓCIOS	QUOTAS	%	VALOR
LEANDRO DA SILVA OLIVEIRA	480.000	100	480.000,00
TOTAL	480.000	100	480.000,00

7) PROPRIEDADE PARA INVESTIMENTO

PROPRIEDADE PARA INVESTIMENTO É A PROPRIEDADE (TERRENO OU EDIFICAÇÃO) MANTIDA PELO PROPRIETÁRIO PARA AUFERIR ALUGUEL OU PARA VALORIZAÇÃO DO IMÓVEL.

A EMPRESA NÃO POSSUI IMÓVEIS PAR INVESTIMENTO

8) EVENTOS SUBSEQUENTES

OS ADMINISTRADORES DECLARAM A INEXISTÊNCIA DE FATOS OCORRIDOS SUBSEQUENTEMENTE À DATA DE ENCERRAMENTO DO EXERCÍCIO QUE VENHAM A TER EFEITO RELEVANTE SOBRE A SITUAÇÃO PATRIMONIAL OU FINANCEIRA DA EMPRESA OU QUE POSSAM PROVOCAR EFEITOS SOBRE SEUS RESULTADOS FUTUROS.

SÃO LUIS-MA, 31 DE DEZEMBRO DE 2021

COMERCIAL GOA EIRELI
LEANDRO DA SILVA OLIVEIRA
 CPF: 628.662.343-40
 RG: 0586485220160 SSP/MA

JOSE AILTON BARROS PEREIRA
 Tec. Contabilidade
 CRC-MA: 008142/O-3
 CPF: 171.463.723-91



MINISTÉRIO DA ECONOMIA
Secretaria Especial de Desburocratização, Gestão e Governo Digital
Secretaria de Governo Digital
Departamento Nacional de Registro Empresarial e Integração

PM: AGO 04 2022 19:38
Fls: 115
Ass: A
Página 6 de 6

ASSINATURA ELETRÔNICA

Certificamos que o ato da empresa COMERCIAL GOA EIRELI consta assinado digitalmente por:

IDENTIFICAÇÃO DO(S) ASSINANTE(S)	
CPF/CNPJ	Nome
17146372391	JOSE AILTON BARROS PEREIRA
62866234340	LEANDRO DA SILVA OLIVEIRA

CERTIFICO O REGISTRO EM 07/04/2022 19:38 SOB Nº 20220431213.
PROTOCOLO: 220431213 DE 07/04/2022.
CÓDIGO DE VERIFICAÇÃO: 12204459857. CNPJ DA SEDE: 33614584000144.
NIRE: 21600166560. COM EFEITOS DO REGISTRO EM: 07/04/2022.
COMERCIAL GOA EIRELI

JUCEMA

LARISSA ROCHA DA SILVA
SECRETÁRIA-GERAL
www.empresafacil.ma.gov.br

A validade deste documento, se impresso, fica sujeito à comprovação de sua autenticidade nos respectivos portais, informando seus respectivos códigos de verificação.

TERMO DE ABERTURA

Contem este Livro, 0054 folhas numeradas seguidamente pelo processo eletrônico de dados totalmente escrituradas, de **0001 a 0054** e que servira de **LIVRO DIARIO** de numero **001** na forma da Instrução Normativa **IN nº 82 de 19/02/2121**, onde estão registradas todas as operações realizadas pela empresa abaixo qualificada, no período de 02/01/21 a 31/12/21.

EMPRESA : COMERCIAL GOA EIRELI
ENDEREÇO : RUA 03 - PQ TOPAZIO Nº 16 - LETRA C
CIDADE : SÃO LUIS/MA
BAIRRO : BAIRRO BELA VISTA - CEP: 65073-200
CNPJ: 33.614.584/0001-44
INSCR. ESTADUAL : 12.701.591-4
ORGAO DE INSCRICAO: JUNTA COMERCIAL DO ESTADO DO MARANHÃO
No. DA INSCRICAO : 21600166560 EM 14/05/2019

São Luis, 02 de Janeiro de 2021

COMERCIAL GOA EIRELI

LEANDRO DA SILVA OLIVEIRA

Titular

CPF: 628.662.343-40

JOSE AILTON BARROS PEREIRA

Contador - CRC - 008142/O-3

CPF: 171.463.723-91

TERMO DE ENCERRAMENTO

Contem este Livro, 0054 folhas numeradas seguidamente pelo processo eletronico de dados totalmente escrituradas, de **0001 a 0054** e que serviu de **LIVRO DIARIO** de numero **001** na forma da Instrucao Normativa **IN n° 82 de 19/02/2121** onde estao registradas todas as operaçoes realizadas pela empresa abaixo qualificada, no periodo de 02/01/21 a 31/12/21.

EMPRESA : COMERCIAL GOA EIRELI
ENDereco : RUA 03 - PQ TOPAZIO Nº 16 – LETRA C
CIDADE : SÃO LUIS/MA
BAIRRO : BAIRRO BELA VISTA - CEP: 65073-200
CNPJ: 33.614.584/0001-44
INSCR. ESTADUAL : 12.701.591-4
ORGAO DE INSCRICAO: JUNTA COMERCIAL DO ESTADO DO MARANHÃO
No. DA INSCRICAO : 21600166560 EM 14/05/2019

São Luis, 31 de Dezembro de 2021

COMERCIAL GOA EIRELI

LEANDRO DA SILVA OLIVEIRA

Titular

CPF: 628.662.343-40

JOSE AILTON BARROS PEREIRA

Contador - CRC - 008142/O-3

CPF: 171.463.723-91



MINISTÉRIO DA ECONOMIA
Secretaria Especial de Desburocratização, Gestão e Governo Digital
Secretaria de Governo Digital
Departamento Nacional de Registro Empresarial e Integração

PROVA: AGORA GRÁFICO DO NOME
PL: 1118
Página 55 de 55

ASSINATURA ELETRÔNICA

Certificamos que o ato da empresa COMERCIAL GOA EIRELI consta assinado digitalmente por:

IDENTIFICAÇÃO DO(S) ASSINANTE(S)	
CPF/CNPJ	Nome
17146372391	JOSE AILTON BARROS PEREIRA
62866234340	LEANDRO DA SILVA OLIVEIRA

CERTIFICO A AUTENTICAÇÃO EM 19/04/2022 14:18 SOB N° 20220471142.
PROTOCOLO: 220471142 DE 19/04/2022. NIRE: 21600166560.
COMERCIAL GOA EIRELI

JUCEMA

ANSELMO DIAS CARNEIRO LOPES FILHO
RESPONSÁVEL PELA AUTENTICAÇÃO
SÃO LUÍS, 19/04/2022
empresafacil.ma.gov.br



TERMO DE AUTENTICAÇÃO - LIVRO DIGITAL

Declaro exatos os Termos de Abertura e de Encerramento do Livro Digital com características abaixo, conferido e autenticado por ANSELMO DIAS CARNEIRO LOPES FILHO, sob a autenticidade nº 12204902459 em 19/04/2022, protocolo 220471142. Para validação de Autenticação dos Termos, deverá ser acessado o Portal de Serviços / verificação de documentos do Empreendedor (<http://www.empresafacil.ma.gov.br>) e informar o código de verificação.

Identificação de Empresa	
Nome Empresarial:	COMERCIAL GOA EIRELI
Número de Registro:	21600166560
CNPJ:	33614584000144
Município:	São Luís

Identificação de Livro Digital	
Tipo de Livro:	DIÁRIO
Número de Ordem:	1
Período de Escrituração:	02/01/2021 - 31/12/2021

Assinante(s)	Nome	CRC/OAB
17146372391	JOSE AILTON BARROS PEREIRA	MA008142
62866234340	LEANDRO DA SILVA OLIVEIRA	

CERTIFICO A AUTENTICAÇÃO EM 19/04/2022 14:18 SOB Nº 20220471142.
PROTOCOLO: 220471142 DE 19/04/2022. CÓDIGO DE VERIFICAÇÃO:
12204902459. NIRE: 21600166560.
COMERCIAL GOA EIRELI

JUCEMA

ANSELMO DIAS CARNEIRO LOPES FILHO
RESPONSÁVEL PELA AUTENTICAÇÃO
SÃO LUÍS, 19/04/2022
empresafacil.ma.gov.br

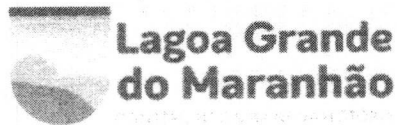

ATESTADO DE CAPACIDADE TÉCNICA

Atestamos para os devidos fins que a empresa **COMERCIAL GOA LTDA**, estabelecida na Rua 03, nº 16, Letra C – PQ Topázio, bairro Jardim Bela Vista, na cidade de São Luis, Estado de Maranhão, CNPJ nº 33.614.584/0001-44, forneceu **MATERIAIS DE LIMPEZA E HIGIENE** para atender as demandas da **COORDENAÇÃO MUNICIPAL DE ADMINISTRAÇÃO E FINANÇAS**, conforme **TERMO DE REFERÊNCIA da PREGÃO ELETRÔNICO 011/2022 PROCESSO ADMINISTRATIVO Nº270122.001/2022** Atestamos ainda que a referida empresa forneceu os produtos conforme as especificações exigidas pela administração, não havendo nenhuma pendência por parte da contratada, nada tendo que a desabone.

Especificações e Quantitativos estabelecidos abaixo:

ITEM	DESCRIÇÃO	UND	QUANT.
11	CESTO 20L, PLÁSTICOS PARA LIXO COM PAREDES TOTALMENTE FECHADAS SEM ORIFÍCIOS, COM TAMPA – CAPACIDADE P/ 20LITROS.	UNIDADE	27
12	CLORO ALVEJANTE, EMB. C/ 5.000ML.	UNIDADE	93
21	DETERGENTE ACIDO, LIMPA CERÂMICA, REMOVER SUJEIRAS INORGÂNICAS ENCRUSTADAS DE TERRA, EXCESSO DE REJUNTO E CALCIFICAÇÕES, NÃO MISTURAR COM PRODUTOS CLORADOS. EMBALAGEM DE 1 LITRO.	L	187
22	DETERGENTE LAVA LOUÇA, FRASCO C/ 500 ML.	UNIDADE	550
23	ESCOVA DENTAL INFANTIL, COM CERDA MACIA, DE BOA QUALIDADE.	UNIDADE	75
24	ESCOVA P/ LAVAR ROUPAS, ESCOVA DE NYLON REDONDA PLÁSTICA SEM CABO PARA LAVAGEM DE ROUPA.	UNIDADE	269
25	ESPONJA DE LÃ DE AÇO, PACOTE COM 8 UNIDADES, 60GRAMAS, DE PRIMEIRA QUALIDADE QUE NÃO ACUMULA BACTÉRIAS, 100% ECOLÓGICO.	PACOTE	200
26	ESPONJA DUPLA FACE, ESPONJA DE LOUÇA, PARA LIMPEZA DUPLA FACE, ANTIBACTERIANA, MEDINDO 1,10 X 75 X 20 MM. PACOTE COM 04 UNID.	PACOTE	425
33	INSETICIDA AEROSSOL, AÇÃO TOTAL CONTRA INSETOS IDEAL PARA USO DIÁRIO E TAMBÉM DEPOIS DA LIMPEZA EMBALAGEM DE 300 ML.	UNIDADE	205
37	LIMPADOR MULTI USO C/ ÁLCOOL, FRASCO C/ 500 ML.	UNIDADE	70
38	LIMPADOR MULTI USO, FRASCO C/ 500 ML.	UNIDADE	140
39	LUVA DE FAXINA, LUVA DE BORRACHA, ANTIDERRAPANTE, SEM FORRO, USO LIMPEZA EM GERAL. EMB. C/ 1 PAR	PAR	90
41	PA DE LIXO DE PLÁSTICO, CABO LONGO DE 80 CM.	UNIDADE	48
42	PANO DE CHÃO, CONFECCIONADO EM TECIDO 100% ALGODÃO CRU.	UNIDADE	486
43	PANO DE PRATO, LISO DE MATERIAL 100% ALGODÃO, MEDINDO NO MÍNIMO 67 X 47CM.	UNIDADE	71
48	PUXADOR/RODO 30CM, DE MADEIRA COM BORRACHA	UNIDADE	45
49	PUXADOR/RODO 60CM, DE MADEIRA PLASTIFICADO COM BORRACHA	UNIDADE	30

PH. LAGOA GRANDE DO MARANHÃO em
PL. 1121
K



Lagoa Grande do Maranhão

51	SABÃO EM PÓ, CAIXA C/ 1 KG.	CAIXA	503
54	SABONETE LÍQUIDO, EMB. C/ 5 000 ML.	UNIDADE	23
56	SACO P/ LIXO 15L, PACOTE C/ 100 X 15 L.	PACOTE	90
58	SACO P/ LIXO 30L, PACOTE C/ 100 X 30 L.	PACOTE	60
59	SACO P/ LIXO 50L, PACOTE C/ 100 X 50 L.	PACOTE	55

Lagoa Grande do Maranhão-MA, 30 de janeiro de 2023.

Antônio Kleber Cardoso da Silva
Coordenador Municipal de Administração e Finanças
CPF: 783.101.993-68
Portaria nº014/2021-PMLG-GP



ESTADO DO MARANHÃO
SECRETARIA DE ESTADO DO GOVERNO

Palácio dos Leões, Avenida Dom Pedro II, s/n, Centro – São Luís (MA) CEP 65.010-070

ATESTADO DE CAPACIDADE TÉCNICA

São Luís, 04 de abril de 2023.

Atestamos, para os devidos fins, que a empresa **COMERCIAL GOA EIRELI**, inscrita sob o CNPJ n.º 33.614.584/0001-44, estabelecida Rua 03, n.º 16, Letra C – Bela Vista, São Luís – MA, CEP n.º 65073-200, prestou serviços à **Secretaria de Estado de Governo – SEGOV/MA, CNPJ n.º 24.393.108/0001-50**, estabelecida na Avenida Pedro II, n.º 03, Centro, São Luís – MA, CEP: 65010-450, Órgão da Administração Pública Direta, e **DETÉM DE QUALIFICAÇÃO TÉCNICA** de fornecimento de **materiais de limpeza**.

Registramos que a empresa prestou serviços para a SEGOV, através do Contrato n.º 73/2022-SEGOV/MA, decorrente do Processo Administrativo n.º 0148411/2022 – SEGOV/MA, que tem por objeto contratação de empresa especializada na prestação de serviços de fornecimento de materiais de limpeza, por demanda, com o intuito de suprir as necessidades da **Secretaria de Estado do Governo – SEGOV** e todos os Órgãos que compõem sua estrutura, em conformidade com especificações e quantidades conforme tabela abaixo:

ITEM	DESCRIÇÃO	UND	MARCA	QUANT.
01	Limpa vidro; Características adicionais: embalagem plástica com jato de spray; Frasco: no mínimo 500ml.	Frasco 500 ml	DRAGÃO	74
02	Lustra móvel óleo; Frasco: no mínimo 200ml.	Frasco 200 ml	PEROBA	100
03	Inseticida - Tipo: aerosol; Fragrância: sem odor; Requisito: ação prolongada, eficaz contra moscas, mosquitos e formigas; Frasco: no mínimo 300 ml.	Frasco 300 ml	DOM LINE	100
04	Desodorizador sanitário, tipo pedra - Base de paradichlorobenzeno, embalado em celofane à prova de vazamento, com suporte para o vaso e peso de 35 g a 40g.	Und	MIL AROMAS	2000
05	Água sanitária; Dados Complementares: pronto uso, embalagem lacrada; Requisitos: com teor de cloro ativo de 2,5% a 3,0%.	Galão 5 litros	CLORITO	84



ESTADO DO MARANHÃO
SECRETARIA DE ESTADO DO GOVERNO

Palácio dos Leões, Avenida Dom Pedro II, s/n, Centro – São Luís (MA) CEP 65.010-070

PA LAGOA GRANDE DO MARANHÃO em
PL. 1124
A

18	Pano multiuso – constituído de fibra de viscose, fibra de poliéster, resina acrílica (ou viscose e látex sintético); antibactérias, sem fragrância, medindo aproximadamente 60 cm comprimento x 33 cm de largura, gramatura mínima de 60 g/m ² ; embalados em pacotes com 5 unidades.	Pacote com 5	NOBRE	313
----	---	--------------	-------	-----

Informamos ainda, que as prestações dos serviços atenderam satisfatoriamente as nossas necessidades técnicas, cumprindo tecnicamente os termos do contrato firmado, não havendo, portanto, nada que desabone sua capacidade técnica.

Felipe Luiz Silva Bernardes

Auxiliar Técnico

Secretaria de Estado de Governo – SEGOV/MA

CRECHE ESCOLA SONHO DE CRIANÇA
CLUBE DE MÃES SANTA RITA
CNPJ: 04.821.239/0001-83
RUA R, QD 20, Nº 15- RESIDENCIAL TERRA LIVRE
FONE: (98) 98863 2451

DN: AGOIA GRANLY DO MARANHÃO
Pis. 1125
CNPJ: 04

ATESTADO DE CAPACIDADE TÉCNICA

Atestamos para os devidos fins que a Empresa **COMERCIAL GOA EIRELI** inscrita no CNPJ nº **33.614.584/0001-44**, estabelecida na **R TRES – N 16 – LETRA C – PQ TOPAZIO – BAIRRO JD BELA VISTA – CEP 65073-200 - São Luís/MA**, forneceu a esta instituição satisfatoriamente **Materiais de Limpeza e EPI** no período de **Janeiro 2022**.

Declaro que os fornecimentos foram realizados nas quantidades discriminadas abaixo e com qualidade, demonstrando capacidade na execução do contrato no que foi proposto e que não existe em nossos registros até a presente data nada que desabone a sua conduta e responsabilidade com as obrigações assumidas.

ESPECIFICAÇÕES: 05 PCT DE ALGODAO HIDROFILO DE 500G, 03 UND DE BORRIFADOR 500ML, 4 PARES DE BOTAS EM PVC CANO MEDIO, 04 PARES DE LUVA EMBORRACHADA FORRADA, 10 PCT DE MASCARA DESCARTAVEIS C/ 100 UND, 02 PCT DE MASCARA KN 95 C/ 10 UND, 02 PARES DE BOTA EM PVC CANO ALTO, 02 PARES DE LUVA DE VENIL, 02 BALDES DE 100 L, 04 BALDES 50L, 03 UND DE LIXEIRA DE PEDAL 50L, 03 UND DE LIXEIRA 15L, 02 UND DE ORGANIZADOR ALTO 30L, 02 UND ORGANIZADOR BAIXO 80L, 05 PCT DE SACO DE LIXO DE 15 L C/ 30 UND, 05 PCT DE SACO DE LIXO DE 30 L C/ 30 UND, 05 PCT DE SACO DE LIXO DE 50 L C/ 30 UND, 05 UND AGUA SANITARIA 1L, 05 UND DE ALCOOL ETILICO GEL 500 ML, 05 L DE ACIDO MURIATICO 1 L, 05 UNDESIFETANTE 1L, 05 PCT DE SABAO EM PO 1KG, 05 PCT DE SABAO EM PO 500G, 05 UND DE DESODORIZADOR DE AR 360ML, 02 UND DE ESCOVA P/ LIMPEZA DE ROUPA DE MADEIRA, 03 UND DE INSETICIDA AEROSOL 360ML, 03 UND DE LIMPA VIDROS 500ML, 02 BALDE DE 10 L, 03 PARES DE LUVA DE PROTEÇÃO TERMICA P/ FOGAO, 03 UND DE LUSTRA MOVEIS DE 200ML, 03 BARRAS DE SABAO 5X200G, 10 UND DE PEDRA SANITARIA 35G, 03 VASSOURA DE PELO DE CERDAS, 02 VASSOURA PIAÇAVA, 24 UND DE DETERGENTE 500ML, 05 UND DE ESPONJA DUPLA FACE, 05 PCT DE ESPONJA DE AÇO, 03 VASSOURA P/ VASO SANITARIO, 05 UND DE FLANELA AMARELA 40X60, 05 LIMPA ALUMINIO 500ML, 05 UND DE LIMPA PISO 1L, 05 UND DE PA P/ LIXO 150CM, 12 UND DE PANO DE PRATO 45X70, 12 UND DE PANO DE CHAO 40X62, 12 PCT DE PAPEL FOLHA DUPLA 30M x 10CM, 03 RODOS P/ PISO 2 BORRACHAS 40CM, 05 UND DE SABONETE EM BARRA 90G, 01 L SABONETE LIQUIDO 5L.

São Luís/MA, 10 de Fevereiro de 2022.

1º Tabelionato

Ana Patrícia Alves
ANA PATRÍCIA ALVES- DIRETORA

RG: 4.443.093-0
CPF: 642.290.683-87

Sétimo Tabelionato de Notas de São Luís - MA
Gustavo Dal Molin de Oliveira - Tabelião
Av. Daniel de La Touche, 6, quadra D, Coaraze CEP: 65.074-115 - São Luís - Maranhão, 2019

Reconheço por SEMELHANÇA a firma abaixo:
ANA PATRÍCIA ALVES
São Luís, 18/04/2022 15:40:43 Luís Felipe 258

Luís Felipe Mendes Braz - Escrevente

PODER JUDICIÁRIO - TIMA
Selo: RECFIR156794EC786PCB1REAEV71 - At: 15.17.2
Emolumentos e taxas: R\$5,69 Total: R\$5,69
Consulte a validade deste selo no site <https://selo.tima.jus.br>

AILTON BARROS
ASSESSORIA CONTABIL
CRC/MA:00814203 / CEI: 512289606304

DECLARAÇÃO DE ENQUADRAMENTO

Senhor Pregoeiro,

Eu, **JOSE AILTON BARROS PEREIRA**, contador, CRC MA – 008142/O - 3, afirmo ser contador responsável pelas contas da empresa **COMERCIAL GOA LTDA**, inscrita no CNPJ nº. **33.614.584/0001-44** e com esta função, DECLARO que a mesma esta devidamente enquadrada nas condições dos artigos da Lei Complementar 123, de 14 de dezembro de 2006, como Empresa de Pequeno Porte, reconheço os benefícios e as responsabilidades.

São Luis-MA,

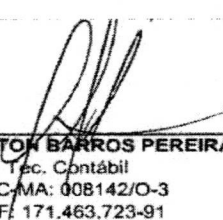

JOSE AILTON BARROS PEREIRA
Téc. Contábil
CRC-MA: 008142/O-3
CPF: 171.463.723-91

RUA 17 - QUADRA 24 – CASA 09 – CONJUNTO BEQUIMÃO
 (98)3246-7962 / 99161-6675
E-mail: ailtonbpereira@gmail.com
SÃO LUIS – MA
CEP: 65061-770



TJMA
TRIBUNAL DE JUSTIÇA DO ESTADO DO MARANHÃO

PODER JUDICIÁRIO DO ESTADO DO MARANHÃO
Corregedoria Geral da Justiça
Secretaria Judicial de Distribuição do Fórum de São Luís

CERTJUDONE-SJDFRSL - 108612023
Código de validação: 02CE9304D3

Número da guia: 23057301001660853.

USANDO da faculdade que me confere a Lei. **CERTIFICO** a requerimento de pessoa interessada que dando busca em nossos arquivos dos feitos das **Varas Cíveis e Comércio**, a partir do dia primeiro (1º) do mês de janeiro (01) do ano de dois mil e treze (2013) até o dia vinte e nove (29) do mês de novembro (11) do ano corrente, constatei **NÃO EXISTIR**¹ distribuição de pedido de **Falência, Concordata, Recuperação Judicial ou Extrajudicial ou Insolvência Civil** contra: **COMERCIAL GOA LTDA**, inscrita no **CNPJ** sob nº **33.614.584/0001-44**. **CERTIFICO** finalmente que a Secretaria Judicial de Distribuição é a única existente nesta Cidade e **Termo Judiciário** de São Luís. O referido é verdade me reporto e dou fé. Dada e passada a presente certidão na Secretaria Judicial de Distribuição a meu cargo, no Fórum "Desembargador Sarney Costa", nesta Cidade de São Luís, Capital do Estado do Maranhão. Eu, **Vanessa Cristina Ferreira Sales Coelho**, Assistente de informação, mat. 186890, consultei e digitei. E eu, **Anselmo de Jesus Carvalho**, Secretário Judicial da Distribuição, mat. 100073, subscrevo e assino digitalmente.

ANSELMO DE JESUS CARVALHO
Secretário Judicial de Distribuição de Entrância Final
Secretaria Judicial de Distribuição do Fórum de São Luís
Matrícula 100073

¹ **OBSERVAÇÃO:** o CNPJ e razão social constantes nesta certidão foram informados pelo solicitante. Sua titularidade deverá ser conferida pelo interessado e destinatário. Os feitos oriundos da Vara de Interesses Difusos e Coletivos terão sua competência vinculada às Varas Cíveis e/ou Fazenda, de acordo com os litigantes. As consultas foram realizadas no sistema Processo Eletrônico Judicial (PJE) e **ABRANGE SOMENTE AS VARAS COMUNS DO TERMO JUDICIÁRIO DE SÃO LUÍS**. Esta certidão terá validade de sessenta (60) dias (art. 149 do Código de Normas da CGJ) e emitida em uma única via mediante código de Selo Eletrônico Judicial, sem rasuras e mediante assinatura eletrônica do servidor (art. 150 do Código de Normas da CGJ c/c art.7º da Resolução-GP nº 38/2022). Esta certidão foi expedida nos termos da Resolução-GP nº 38/2022 e a autenticidade do Selo de Fiscalização Eletrônico Judicial será objeto de conferência por qualquer interessado, que poderá consultar a validade do selo e o detalhamento dos respectivos atos praticados no sítio eletrônico do Tribunal de Justiça do Maranhão por meio do link <https://selos.tjma.jus.br>, mediante o preenchimento do código de validação do selo ou através de aplicativo leitor de QR Code.

Fórum Desembargador "Sarney Costa"
Avenida Prof. Carlos Cunha, s/n, Calhau, São Luís/MA – CEP 65076-820 – Fone (98) 3194-5408 / 5409

Documento assinado. SÃO LUÍS - ENTRÂNCIA FINAL, 30/11/2023 16:53 (ANSELMO DE JESUS CARVALHO)



CERTJUDONE-SJDFRSL - 108612023 / Código: 02CE9304D3
Valide o documento em www.tjma.jus.br/validadoc.php

Antes de imprimir pense em sua responsabilidade com o meio ambiente.
#ConsumoConsciente

PAI / AGOA GRANT DO MARANHÃO
 FL. 1128
 DR.

RECEBEMOS DE COMERCIAL GOA EIRELI OS PRODUTOS CONSTANTES NA NOTA FISCAL INDICADA AO LAÇO.
 DATA DE RECEBIMENTO: 21/09/22 IDENTIFICAÇÃO E ASSINATURA DO RECEBEDOR: *Assinatura de Paulo Augusto* Nº 30 SÉRIE: 1

COMERCIAL GOA EIRELI
 R RUA 03 - PQ TOPAZIO, 16 - BELA VISTA - SAO LUIS - MA - CRP: 65073-200 FONE: (98) 99143-4242

DANFE DOCUMENTO AUXILIAR DE NOTA FISCAL ELETRÔNICA
 0 - ENTRADA 1 - SAÍDA 1
 Nº 30 SÉRIE: 1 FOLHA 1 / 1

CONTROLE DO FISCO
 CHAVE DE ACESSO: 2122 0933 6145 8400 0144 5500 1000 5000 3013 7885 6189

Consulta de autenticidade no portal nacional da NF e www.nfe.fazenda.gov.br/portal ou no site da Sefi Autorizadora.

RAZÃO SOCIAL / OPERAÇÃO: VENDA DE MERCADORIA ADQUIRIDA OU RECEBIDA DE TERCEIROS
 PROTOCOLO DE AUTORIZAÇÃO DE USO: 421220026911674 19/09/2022 - 16:16:54

INSCRIÇÃO ESTADUAL: 127015914 INSCRIÇÃO ESTADUAL DE SUBST.: CNPJ / CPF: 33.614.584/0001-44

DESTINATÁRIO / REMETENTE: SEC. EDUCACAO E CULTURA DE ARAIOSES/FNDE-PNAE
 CNPJ / CPF: 30.963.750/0001-20 DATA EMISSÃO: 19/09/2022

ENDEREÇO: RUA RUA 07 DE SETEMBRO, 0
 BAIRRO / DISTRITO: CENTRO DATA ENTRADA / SAÍDA: 19/09/2022

CEP: 65570-000 MUNICÍPIO: ARAIOSES UF: MA INSCRIÇÃO ESTADUAL: HORA ENTRADA / SAÍDA:

Meio de pagamento: Transferência bancária, Carteira

CALCULO DO IMPOSTO
 BASE DE CALCULO DO ICMS: 0,00 VALOR DO ICMS: 0,00 BASE DE CALCULO DO ICMS SUBST.: 0,00 VALOR DO ICMS SUBST.: 0,00 VALOR TOTAL COM FISCOS: 53.510,4

VALOR DO FRETE: 0,00 VALOR DO SEGURO: 0,00 DESCONTO: 0,00 OUTRAS DESPESAS ACESSÓRIAS: 0,00 VALOR TOTAL DO IPI: 0,00 VALOR TOTAL DA NOTA: 53.510,4

TRANSPORTADOR / VOLUMES TRANSPORTADOS
 NOME / RAZÃO SOCIAL: FRETE POR CONTA: 9-SEM FRETE CÓDIGO ANTT: PLACA DO VEICULO: UF: CNPJ / CPF:
 ENDEREÇO: MUNICÍPIO: UF: INSCRIÇÃO ESTADUAL:

QUANTIDADE: 0 ESPÉCIE: MARCA: NUMERAÇÃO: PESO BRUTO: 0,0000 PESO LÍQUIDO: 0,0000

DADOS DO PRODUTOS / SERVIÇOS

CÓDIGO	DESCRIÇÃO DOS PRODUTOS / SERVIÇOS	NCM/SH	CST/CDORS	CFOP	UNID	QUNT.	VL UNITARIO	VALOR TOTAL	BASE		VALOR		ALÍQUOTA
									Cálculo	ICMS	IPI	ICMS IPI	
0193	POLPA SABOR GOIABA	04061090	0102	5102	KG	900,00	6.440000	5.796,00	0,00	0,00	0,00	0,00	0
10	FRANGO INTEIRO	02071200	0102	5102	KG	2.520,00	11,070000	27.896,40	0,00	0,00	0,00	0,00	0
23	LEITE EM PD 200GR	04022110	0102	5102	PCT	2.700,00	7,340000	19.818,00	0,00	0,00	0,00	0,00	0

CALCULO DO ISSQN
 INSCRIÇÃO MUNICIPAL: 98248430 VALOR TOTAL DOS SERVIÇOS: 0,00 BASE DE CALCULO DO ISSQN: VALOR DO ISSQN:

RETENÇÕES DO ISSQN
 PERC PIS VALOR PIS PERC COFINS VALOR COFINS PERC CBL VALOR CBL PERC IRRF VALOR IRRF
 S.C INSS VALOR INSS S.C ISSQN RETIDO VALOR ISSQN RETIDO VALOR INSS RETIDO

DADOS ADICIONAIS
 INFORMAÇÕES COMPLEMENTARES: PREGAO 05/2022 SEMED/PMA - CONTRATO N.º 27 /2022 -SEMED/PMA-MA -DADOS BANCARIOS BANCO DO BRASIL AGENCIA: 3649 8 C/C: 53023 - 9 DOCUMENTO EMITIDO POR ME OU EPP OPTANTE PELO SIMPLES NACIONAL. NAO GRA DIRREITO A CREDITO FISCAL DE IPI
 RESERVADO AO FISCO

MA - AGO 2022
 N.º 129
 d

RECEBEMOS DE COMERCIAL GOA EIRELI OS PRODUTOS CONSTANTES NA NOTA FISCAL INDICADA AO LADO.

DATA DE RECEBIMENTO: 21.09.22 IDENTIFICAÇÃO E ASSINATURA DO RECEBEDOR: *Luís Leite de Melo*

NFº N.º 31 SÉRIE: 1

COMERCIAL GOA EIRELI
 R. RUA 03 - PQ TOPAZIO, 16 - BELA VISTA - SAO LUIS - MA - CEP: 65073-200
 FONE: (98) 99143-4242

DANFE
 DOCUMENTO AUXILIAR DE NOTA FISCAL ELETRÔNICA

0 - ENTRADA 1 - SAÍDA 1

N.º 31
 SÉRIE: 1
 FOLHA 1 / 1

CONTROLE DO FISCO



CHAVE DE ACESSO: 2122 0933 6145 8406 0144 5500 1000 0000 2111 7885 6185

Consulta de autenticidade no portal nacional da NF e www.nfe.fazenda.gov.br/portal ou no site da Sefaz Autorizadora.

NATUREZA DA OPERAÇÃO: VENDA DE MERCADORIA ADQUIRIDA OU RECEBIDA DE TERCEIROS

PROTÓCOLO DE AUTORIZAÇÃO DE USO: 421220026913217 19/09/2022 - 16:24:33

INSCRIÇÃO ESTADUAL: 127015914 INSCRIÇÃO ESTADUAL DE SUBST.:

CNPJ / CPF: 33.614.584/0001-44

DESTINATÁRIO / REMETENTE: PREFEITURA MUNICIPAL DE ARAIOSES

CNPJ / CPF: 06.450.191/0001-70 DATA EMISSÃO: 19/09/2022

ENDEREÇO: RUA NOSSA SENHORA DA CONCEICAO, S/N

Bairro / Distrito: CENTRO DATA ENTRADA / SAÍDA: 19/09/2022

CEP: 65570-000 MUNICÍPIO: ARAIOSES UF: MA INSCRIÇÃO ESTADUAL:

Meio de pagamento: Transferência bancária, Carteira

CÁLCULO DO IMPOSTO							
BASE DE CÁLCULO DO ICMS	VALOR DO ICMS	BASE DE CÁLCULO DO ICMS SUBST.	VALOR DO ICMS SUBST.	VALOR TOTAL DOS PRODUTOS			
0,00	0,00	0,00	0,00	2.268,00			
VALOR DO FRETE	VALOR DO SEGURO	DESCONTO	OUTRAS DESPESAS ACESSÓRIAS	VALOR TOTAL DO IPI	VALOR TOTAL EM NOTA		
0,00	0,00	0,00	0,00	0,00	2.268,00		

TRANSPORTADOR / VOLUMES TRANSPORTADOS

NOME / RAZÃO SOCIAL: FRETE POR CONTA: 9-SEM FRETE

ENDEREÇO: MUNICÍPIO:

QUANTIDADE: 0 ESPÉCIE: MARCA: NUMERAÇÃO: PESO BRUTO: 0,0000 PESO LÍQUIDO: 0,0000

DADOS DO PRODUTO / SERVIÇOS

CÓDIGO	DESCRIÇÃO DOS PRODUTOS / SERVIÇOS	NDM/SN	CST/CSOSN	CFOP	UNID.	QUANT.	VL UNITÁRIO	VALOR	BASE	VALOR	ALÍQUOTA
0119	ACHOCOLATADO EM PO 20GR	18069000	0102	5102	PCT	675,00	3,360000	2.268,00	0,00	0,00	0,00

CÁLCULO DO ISSQN

INSCRIÇÃO MUNICIPAL: 98248430 VALOR TOTAL DOS SERVIÇOS: 0,00 BASE DE CÁLCULO DO ISSQN: VALOR DO ISSQN:

RETENÇÕES DO ISSQN

PERC FIB	VALOR FIB	PERC COFINS	VALOR COFINS	PERC CSLL	VALOR CSLL	PERC IRPF	VALOR IRPF

DADOS ADICIONAIS

INFORMAÇÕES COMPLEMENTARES: EMISSÃO 05/2022 SEMED/PMA - CONTRATO N.º 27 /2022 -SEMED/PMA-MA -DADOS BANCARIOS BANCO DO BRASIL AGENCIA: 3649 à C/C: 53023 - 9 DOCUMENTO EMITIDO POR ME OU EPP OPTANTE PELO SIMPLES NACIONAL. NAO GERA DIREITO A CREDITO FISCAL DE IPI

RESERVADO AO FISCO

PAK LAGU GRAND NO MALAYSIAN
PLS. 1130
DATE 6



PHI AGORA GRANJE RO NABAMPAH
PLA. 1131
ORG. k





PM 1 AGORA GRANDE DO MARANHÃO
PLS. 1134
02/09/09



PH. 1 AGOA GRANDY DO ALABAMA
PLA. 1135
E



MAGDO GRANDE DO MARANHÃO
Pl. 1136
Q

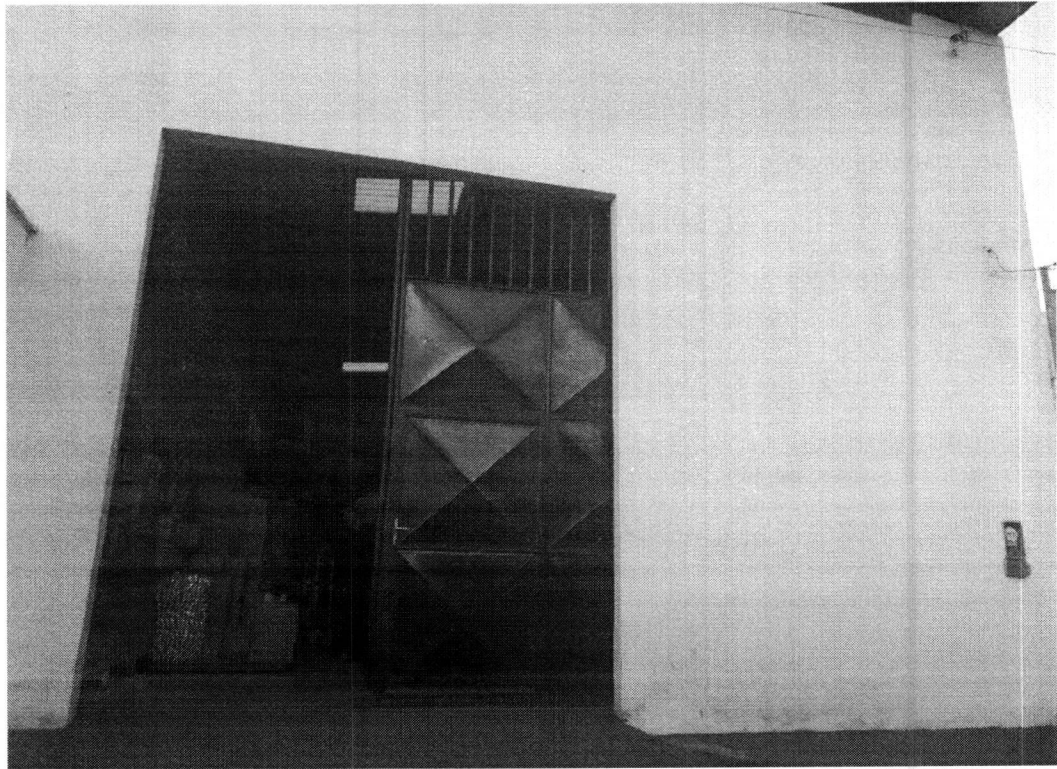
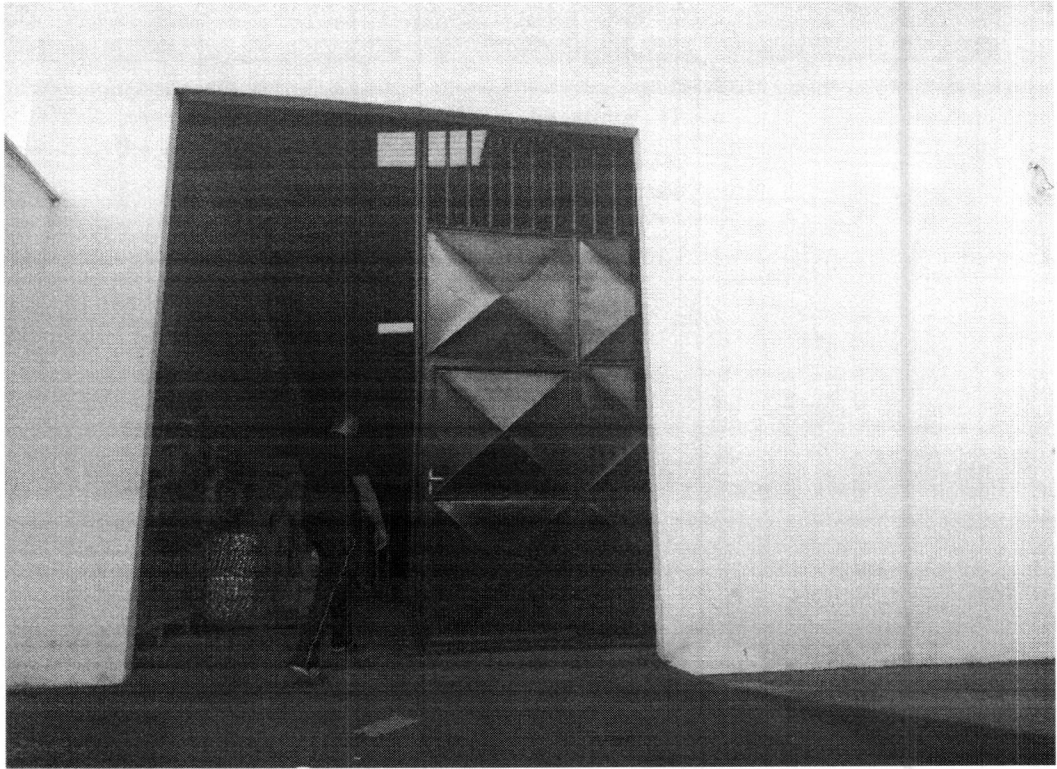

PH: AGOR GRANT NO. 1132
PL: 1132
DATE: 11/3/04



PHI - AGORA GRANDE DO MARANHÃO
Fls. 1138
Data



PH LAGO GRANDE RD ALABAMA
No. 1139
Date 8

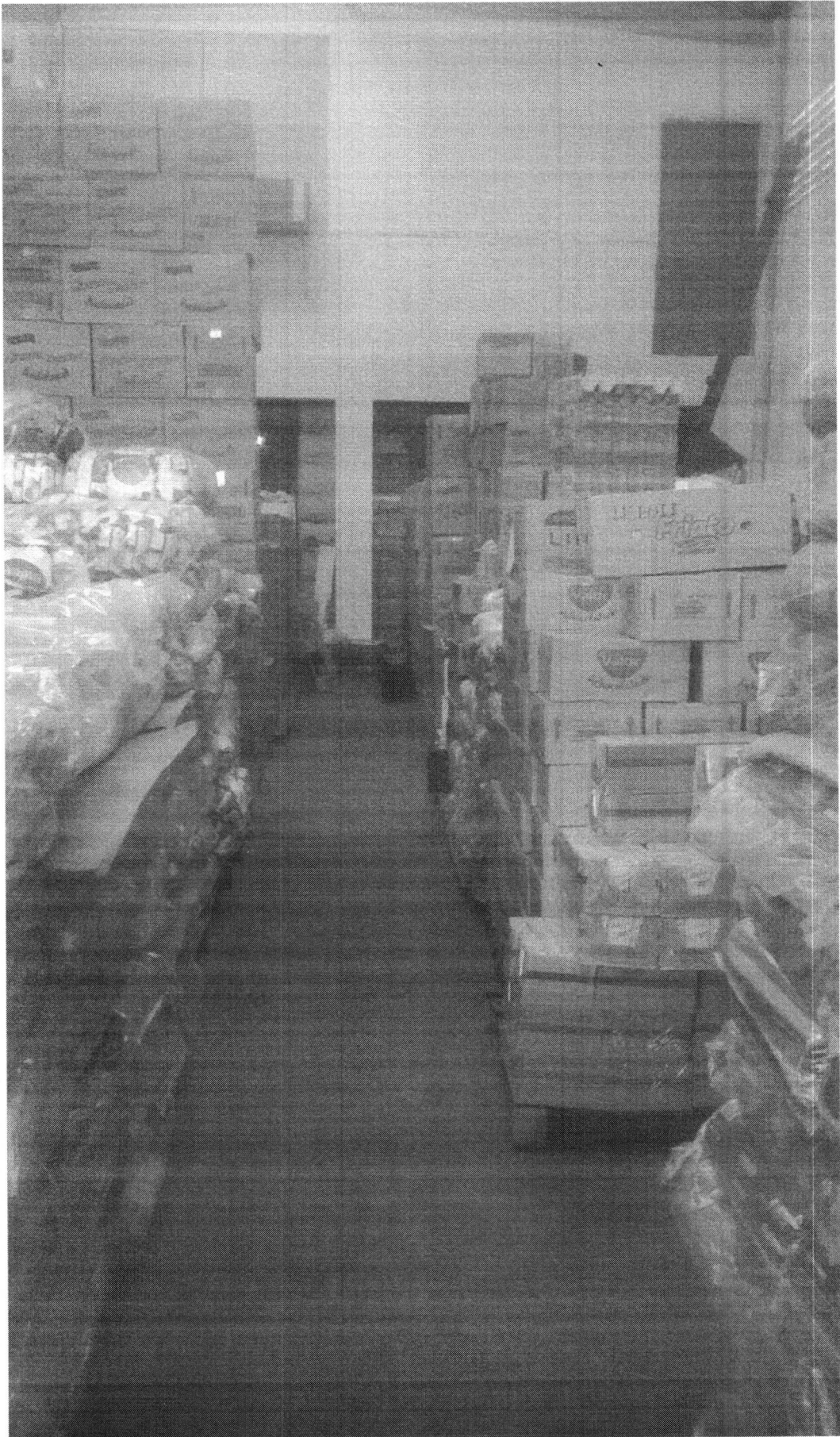

PH LAGUNA GRAND HOTEL
No. 1140
C



PHI LAGON GRAND NO. 1141
PL. 1141
K





PHI TAGOR GRAND BO...
PL. 1143
2



PH 1 AGO 4 GRANDS 80 MAR 1988
PLS. 1544
e



PH. AGON GRANCY RO MARSHALLS
PL. 1145
K





PODER JUDICIÁRIO DO ESTADO DO MARANHÃO
Corregedoria Geral da Justiça
Secretaria Judicial de Distribuição do Fórum de São Luís

CERTJUDONE-SJDFRSL - 114562023
Código de validação: 6D671FCD23

Número da guia: 23057301001677578.

USANDO da faculdade que me confere a Lei. **CERTIFICO** a requerimento de pessoa interessada que, dando busca em nossos arquivos dos feitos a **Varas Cíveis e Fazenda Pública**, a partir do dia primeiro (1º) do mês de janeiro (01) do ano de dois mil e treze (2013) até o dia dezoito (18) do mês de dezembro (12) do ano corrente, constatei **NÃO EXISTIR**¹ distribuição de **EXECUÇÕES PATRIMONIAIS** contra **COMERCIAL GOA LTDA**, inscrita no **CNPJ nº. 33.614.584/0001-44**. **CERTIFICO** finalmente que, a Secretaria Judicial de Distribuição é a única existente nesta Cidade e **Termo Judiciário** de São Luís. O referido é verdade me reporto e dou fé. Dada e passada a presente certidão na Secretaria Judicial de Distribuição a meu cargo, no Fórum "Desembargador Sarney Costa", nesta Cidade de São Luís, Capital do Estado do Maranhão. Eu, **Vanessa Cristina Ferreira Sales Coelho**, Assistente de informação, mat. 186890, consultei e digitei. E eu, **Anselmo de Jesus Carvalho**, Secretário Judicial da Distribuição, mat. 100073, subscrevo e assino digitalmente.

ANSELMO DE JESUS CARVALHO
Secretário Judicial de Distribuição de Entrância Final
Secretaria Judicial de Distribuição do Fórum de São Luís
Matrícula 100073

¹ **OBSERVAÇÕES:** o CNPJ e razão social constantes nesta certidão foram informados pelo solicitante. Sua titularidade deverá ser conferida pelo interessado e destinatário. Os feitos oriundos da Vara de Interesses Difusos e Coletivos terão sua competência vinculada às Varas Cíveis e/ou Fazenda, de acordo com os litigantes. As consultas foram realizadas no sistema Processo Eletrônico Judicial (PJE) e **ABRANGE SOMENTE AS VARAS COMUNS DO TERMO JUDICIÁRIO DE SÃO LUIS**. Esta certidão terá validade de sessenta (60) dias (art. 198 do Código de Normas da CGJ) e emitida em uma única via mediante código de Selo Eletrônico Judicial, sem rasuras e mediante assinatura eletrônica do servidor (art. 199 do Código de Normas da CGJ c/c art.7º da Resolução-GP nº 38/2022). Esta certidão foi expedida nos termos da Resolução-GP nº 38/2022 e a autenticidade do Selo de Fiscalização Eletrônico Judicial será objeto de conferência por qualquer interessado, que poderá consultar a validade do selo e o detalhamento dos respectivos atos praticados no sítio eletrônico do Tribunal de Justiça do Maranhão por meio do link <https://selos.tjma.jus.br>, mediante o preenchimento do código de validação do selo ou através de aplicativo leitor de QR Code.

Fórum Desembargador "Sarney Costa"
Avenida Prof. Carlos Cunha, s/n, Calhau, São Luís/MA – CEP 65076-820 – Fone (98) 3194-5408 / 5409



CERTJUDONE-SJDFRSL - 114562023 / Código: 6D671FCD23
Valide o documento em www.tjma.jus.br/validadoc.php

Antes de imprimir pense em sua responsabilidade com o meio ambiente.
#ConsumoConsciente

PAI AGOIA GRANDI DO MARANHÃO
Fls. 1147
1000



PODER JUDICIÁRIO DO ESTADO DO MARANHÃO
Corregedoria Geral da Justiça
Secretaria Judicial de Distribuição do Fórum de São Luís

Documento assinado. SÃO LUÍS - ENTRÂNCIA FINAL, 18/12/2023 13:35 (ANSELMO DE JESUS CARVALHO)



CERTJUDONE-SJDFRSL - 114562023 / Código: 6D671FCD23
Valide o documento em www.tjma.jus.br/validadoc.php
Antes de imprimir pense em sua responsabilidade com o meio ambiente.
#ConsumoConsciente

COMERCIAL GOA EIRELI
GOA DISTRIBUIDORA
CNPJ: 33.675.534/0001-44
R. D. N. 16, Lote C - Bela Vista
Fone/Fax: (98) 3305-4728



COMERCIAL GOA EIRELI

GOA DISTRIBUIDORA

CNPJ: 33.614.584/0001-44

R. 03 - N° 16 Letra C - Bela Vista

Fone/Fax: (98) 3303-4738

PAI / AGO / GRAND OF NO MARANHÃO
PLZ. 1149
X

MH 1 AGOA GRADUATE NO ALABAMA
PLN 1160
ONE

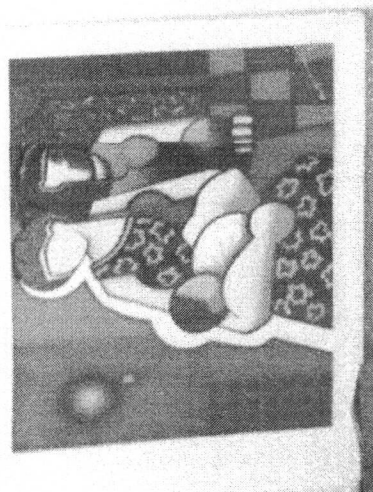

PH 1 AGORA GRACE NO MADRINHO
151



PH. 2500 COUNTY DO MAIN ST
PL. 1332
099



PH. 1 AGON GRAND NO ALAM...
No. 1153
C

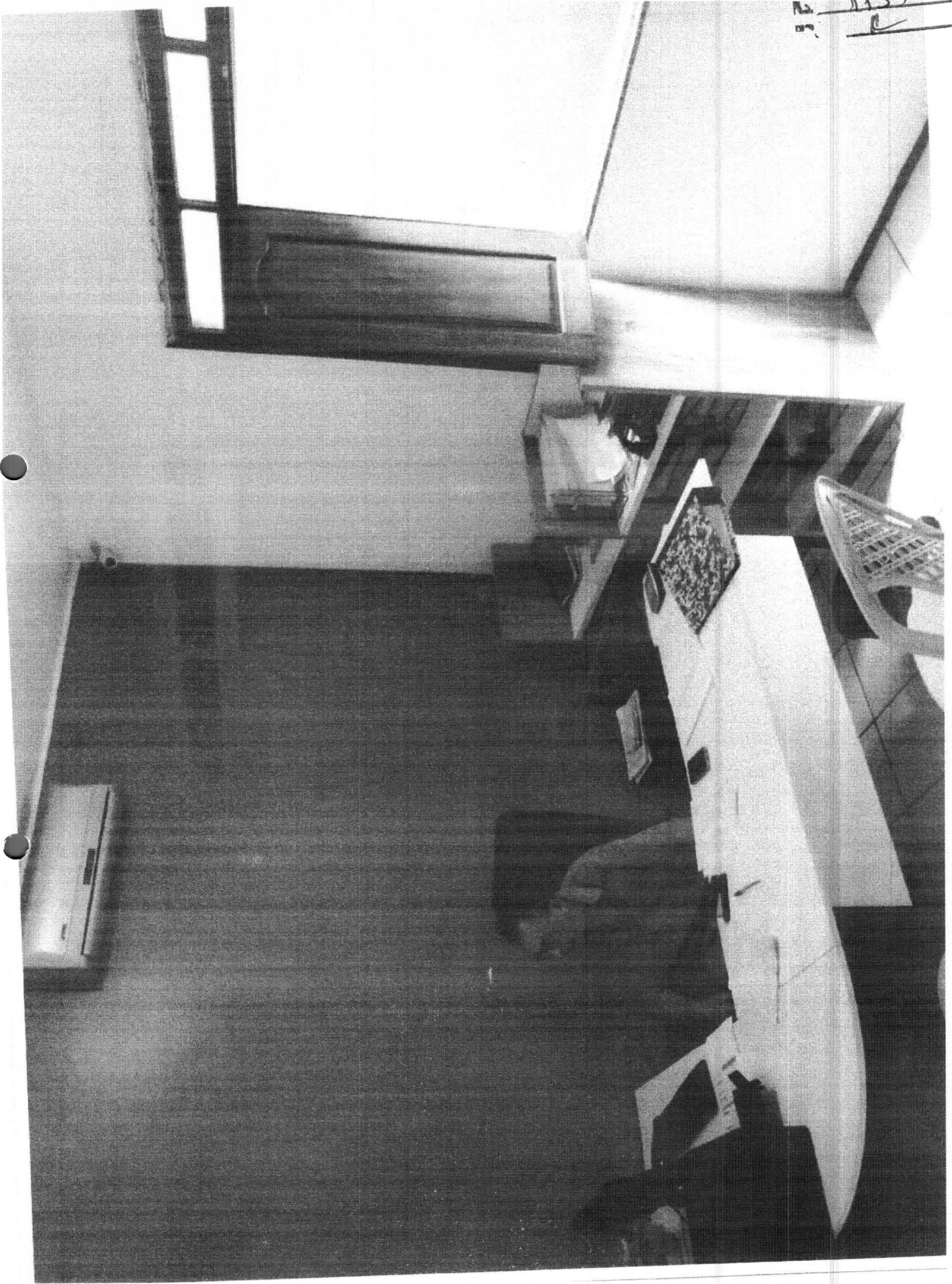

PA. AGON GRANDY RO MABANG
No. 1154
1954



CRECHE ESCOLA SONHO DE CRIANÇA
CLUBE DE MÃES SANTA RITA
CNPJ: 04.821.239/0001-83
RUA R, QD 20, Nº 15- RESIDENCIAL TERRA LIVRE
FONE: (98) 98863 2451

PM AGOÁ GRANTY NO MARANHÃO
PL. 3155
L

ATESTADO DE CAPACIDADE TÉCNICA

Atestamos para os devidos fins que a Empresa **COMERCIAL GOA EIRELI** inscrita no CNPJ nº 33.614.584/0001-44, estabelecida na **R TRES – N 16 – LETRA C – PQ TOPAZIO – BAIRRO JD BELA VISTA – CEP 65073-200 - São Luís/MA**, forneceu a esta instituição satisfatoriamente **Utilidades doméstica e Descartáveis** no período de **Janeiro 2022**.

Declaro que os fornecimentos foram realizados nas quantidades discriminadas abaixo e com qualidade, demonstrando capacidade na execução do contrato no que foi proposto e que não existe em nossos registros até a presente data nada que desabone a sua conduta e responsabilidade com as obrigações assumidas.

ESPECIFICAÇÕES: 02 UND DE COLHER DE ARROZ, 15 UND DE COLHER DE JANTAR EM INOX, 05 UND DE COLHER DE SOBREMESA EM INOX, 04 UND DE BACIA DE PLASTICO C/ TAMPAM, 02 UND DE PANELA DE PRESSAO 10L, 02 UND DE CLADEIRAO N.36, 02 UND FRIGIDEIRA MEDIA, 02 PCT DE COPO DESCARTAVEL 200ML, 10 PCT DE COPO DESCARTAVEL 50ML, 05 PCT DE COPO DESCARTAVEL 180ML, 20 UND DE COPO TERMICO DE ISOPOR 180ML, 05 UND DE PRATO P/ REFEIÇÃO DE VIDRO, 05 UND DE XICARA C/ PIRES DE VIDRO P/ CAFÉ, 02 UND DE BACIA PLASTICA C/ ALÇA 10L, 02 UND DE BACIA PLASTICA C/ ALÇA 15L, 02 UND DE BACIA PLASTICA C/ ALÇA 40L, 02 UND DE BACIA PLASTICA C/ ALÇA 60L, 02 UND PEGADOR DE SALADA, 02 UND DE DESCASCADOR DE LEGUMES, 01 CONJ. DE FAQUEIRO INOX, 01 CX MARMITEX DESCARTAVEL ALUMINIO N. 08, 02 UND DE GARRAFA TERMICA 5L, 01 CX DE ISOPOR 100L, 01 RL DE FILME PVC 30CMX100M, 05 PCT DE COLHER DESCARTAVEL P/ REFEIÇÃO C/ 50 UND, 05 RL DE PAPEL FILME 30X28, 01 PCT DE CANUDO C/ 100 UND, 02 PCT DE PAPEL TOALHA INTERFOLHADO C/ 1000 FLS, 05 PCT DE MEXEDOR DE CAFÉ DESCARTAVEL C/ 500 UND, 05 CX DE PALITO DE DENTE C/ 100 UND, 05 CX DE PALITO DE FOSFOR EXTRA LONGO C/ 50 UND, 03 RL DE PAPEL ALUMINIO 30M, 02 UND DE AVENTAL DESCARTAVEL, 10 UND DE CANECA DE PLASTICO 400ML, 10 UND DE PRATO.FUNDO DE PLASTICO, 10 UND DE COLHER DE PLASTICO.

São Luís/MA, 24 de março de 2022.

7º Tabelionato

Ana Patricia Alves
ANA PATRÍCIA ALVES- DIRETORA



RG: 4.443.093-0
CPF: 642.290.683-87

Sétimo Tabelionato de Notas de São Luís - MA
Gustavo Dal Molin de Oliveira - Tabelião
Av. Daniel de La Touche, 6, quadra D, Cohama CEP: 65.074-115 - São Luís - Maranhão (98) 3256-2213

Reconheço por SEMELHANÇA a firma abaixo:
ANA PATRÍCIA ALVES
São Luís, 18/04/2022 15:40:42 Luís Felipe 26880

Luís Felipe Mendes Braz - Escrevente

PODER JUDICIÁRIO - TJMA
Selo: RECFIR156794AEMBKB318614M578 - Ato: 13.27.2
Emolumentos e taxas: R\$5.69 Total: R\$5.69
Consulte a validade deste selo no site: <https://selo.tjma.jus.br>



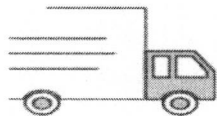

Goa
DISTRIBUIDORA

PM: LAGOA GRANDE DO MARANHÃO
Pl.: 1156
CNPJ: 33.614.584/0001-44

PREFEITURA MUNICIPAL DE LAGOA GRANDE

**PROCESSO ADMINISTRATIVO Nº 160823.001/2023
PREGÃO ELETRÔNICO Nº PE.029/2023**

**À
Pregoeira do Município de Lagoa Grande do Maranhão (MA)
Assunto: Proposta de Preços ref. ao PE nº 029/2023**

CNAE DE VENDA:

28289011 - Hipocloritos de sodio

São Luís, MA – 25 de Janeiro de 2024

LEANDRO DA SILVA OLIVEIRA:62866234340
340
Assinado de forma digital
por LEANDRO DA SILVA
OLIVEIRA:62866234340
Dados: 2024.01.25
11:19:03 -03'00'

COMERCIAL GOA LTDA
Leandro da Silva Oliveira
RG nº 058648522016-0 SSP/MA
CPF nº 628.662.343-40
Empresário

COMERCIAL GOA LTDA
CNPJ: 33.614.584/0001-44
R. 03 - nº 16 – Letra C – Bela Vista – CEP 65.073-200 – São Luís/MA
Fone/Fax: (98) 3303-4738 - E-mail: comercialgoa21@gmail.com

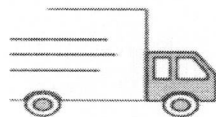

Goa
DISTRIBUIDORA

PM - LAGOA GRANDE DO MARANHÃO
P.L. 1157
C

PREFEITURA MUNICIPAL DE LAGOA GRANDE

ANEXO II - PROPOSTA DE PREÇOS

PROCESSO ADMINISTRATIVO Nº 160823.001/2023
PREGÃO ELETRÔNICO Nº PE.029/2023

À

Pregoeira do Município de Lagoa Grande do Maranhão (MA)
Assunto: Proposta de Preços ref. ao PE nº 029/2023

PROPONENTE:

- a) Razão Social: COMERCIAL GOA LTDA
- b) Nome Fantasia: GOA DISTRIBUIDORA
- b) CNPJ/MA: 33.614.584/0001-44 Insc. Estadual: 12.701.591-4
- c) Endereço: Rua 03, Casa 16 letra C – Jardim Bela Vista
- d) Fone/Fax: (98) 3303-4738 – 98705-5431 E-mail: comercialgoa21@gmail.com
- e) Cidade: São Luís Estado: MA CEP: 65073-200

OS DADOS DE QUEM VAI ASSINAR CONTRATO:

- a) Nome: LEANDRO DA SILVA OLIVEIRA
- b) CPF: 628.662.343-40
- c) Carteira de identidade: 058648522016-0 SSP/MA
- d) R vinte sete 00004 Ed Jorn pires saboia Apt 101 Ponta d'areia São Luís -MA.
- e) E-mail: comercialgoa21@gmail.com
- f) Cargo: Proprietário

Dados bancários para Pagamento: Banco do Brasil - Agência: 3649-8 C/C: 53023-9

Apresentamos o Pregoeiro e sua equipe de apoio, nossa proposta objetivando seleção de proposta visando o REGISTRO DE PREÇOS para futura, eventual e parcelada aquisição de material de limpeza e higiene, para atender as necessidades do município de Lagoa Grande do Maranhão (MA), conforme licitado pelo PREGÃO ELETRÔNICO Nº 029/2023. Segue proposta com descrição dos itens na planilha abaixo:

ITEM	DESCRIÇÃO	UND	QUANT.	MARCA	VL.R. UNIT	VL.R. TOTAL
2	ÁGUA SANITÁRIA. GARRAFA C/ 5.000ML. COTA PRINCIPAL	UNIDADE	3510	CLORITO	R\$ 17,60	R\$ 61.776,00
3	ÁGUA SANITÁRIA. GARRAFA C/ 5.000ML. COTA RESERVADA	UNIDADE	390	CLORITO	R\$ 17,45	R\$ 6.805,50
11	CESTO 10 LITROS S/ TAMP, PLÁSTICO PARA LIXO TELADO, SEM TAMP, PRÓPRIO PARA BANHEIRO – CAPACIDADE 10 LITROS.	UNIDADE	1000	ARQUIPLAST	R\$ 10,25	R\$ 10.250,00
12	CESTO 10 LITROS, PLÁSTICO PARA LIXO COM PAREDES TOTALMENTE FECHADAS COM TAMP – CAPACIDADE 10 LITROS.	UNIDADE	360	JAGUAR	R\$ 17,90	R\$ 6.444,00
20	DESINFETANTE, EMB. C/ 500ML.	UNIDADE	4100	NUTRILAR	R\$ 3,20	R\$ 13.120,00

COMERCIAL GOA LTDA

CNPJ: 33.614.584/0001-44

R. 03 - nº 16 – Letra C – Bela Vista – CEP 65.073-200 – São Luís/MA

Fone/Fax: (98) 3303-4738 - E-mail: comercialgoa21@gmail.com

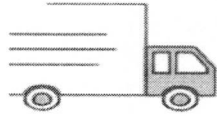

Goa
DISTRIBUIDORA

PM - LAGOA GRANDE DO MARANHÃO - MA
PLS. 1158
C

21	DESINFETANTE. FRASCO C/ 1.000 ML.	UNIDADE	2550	ALVAMIX	R\$ 3,20	R\$ 8.160,00
28	ESPONJA DUPLA FACE, ESPONJA DE LOUÇA, PARA LIMPEZA, DUPLA FACE, ANTIBACTERIANA, MEDINDO 1,10 X 75 X 20 MM. PACOTE COM 04 UNID.	PACOTE	1700	JEITOSA	R\$ 2,90	R\$ 4.930,00
33	GUARDANAPO DE PAPEL, PACOTE C/ 50 UNIDADES 33X30CM.	PACOTE	1800	VIP	R\$ 2,05	R\$ 3.690,00
74	MOP ESFREGÃO GIRATÓRIO DE LIMPEZA INOX COM RODINHA E REFIL	UNIDADE	35	NOBRE	R\$ 82,99	R\$ 2.904,65
CENTO E DEZOITO MIL E OITENTA REAIS E QUINZE CENTAVOS						R\$ 118.080,15

PRAZO DE VALIDADE DA PROPOSTA:

Proposta não será inferior a **90 (noventa) dias**, a contar da data de sua apresentação

PRAZO DA ENTREGA:

O prazo de entrega dos materiais será de 5 (cinco) dias, contados da ordem de fornecimento, em remessa parcelada, no seguinte endereço do órgão gerenciador: COORDENAÇÃO MUNICIPAL DE ADMINISTRAÇÃO E RECURSOS HUMANOS, Av. 1 de maio, sn, Centro, LAGOA GRANDE DO MARANHÃO/MA.

FORMA DE PAGAMENTO:

O pagamento será realizado no prazo máximo de até 15 (quinze) dias, contados a partir do recebimento da Nota Fiscal ou Fatura, através de ordem bancária, para crédito em banco, agência e conta corrente indicados pelo contratado.

Outrossim, declaramos que:

Declaro para fins de participação no PREGÃO ELETRÔNICO Nº 29/2023 que nos preços propostos encontram-se incluídos todos os tributos, encargos sociais e quaisquer outros ônus que porventura possam recair sobre o objeto do presente Pregão, bem como as despesas de transporte e entrega dos produtos.

São Luís, MA – 21 de Dezembro de 2023

LEANDRO DA
SILVA
OLIVEIRA:6286623
4340

Assinado de forma digital
por LEANDRO DA SILVA
OLIVEIRA:62866234340
Dados: 2023.12.21
11:59:34 -03'00'

COMERCIAL GOA LTDA
Leandro da Silva Oliveira
RG nº 058648522016-0 SSP/MA
CPF nº 628.662.343-40
Empresário

COMERCIAL GOA LTDA
CNPJ: 33.614.584/0001-44

R. 03 - nº 16 – Letra C – Bela Vista – CEP 65.073-200 – São Luís/MA
Fone/Fax: (98) 3303-4738 - E-mail: comercialgoa21@gmail.com



P R E F E I T U R A D E
**Lagoa Grande
do Maranhão**
CONSTRUINDO UMA NOVA HISTÓRIA

PM - LAGOA GRANDE DO MARANHÃO
PL. 3159
1

PROCESSO ADMINISTRATIVO Nº 160823.001/2023
PREGÃO ELETRÔNICO PARA REGISTRO DE PREÇOS Nº 029/2023

OBJETO: Seleção de proposta visando o REGISTRO DE PREÇOS para futura, eventual e parcelada aquisição de material de limpeza e higiene, para atender as necessidades do município de Lagoa Grande do Maranhão (MA).

Junto aos autos do Processo Administração nº 160823.001/2023, na modalidade Pregão Eletrônico para Registro de Preços nº 029/2023, os documentos de habilitação da empresa abaixo referida, para o presente certame.

DOCUMENTOS DE HABILITAÇÃO

EMPRESA: A P M SEREJO LTDA
CNPJ: 43.681.732/0001-05

PM - AGO - GRANDE DO MARANHÃO
P.L. 1160
12/09

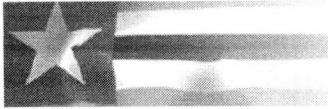

Estado do Maranhão **SINTEGRA/ICMS**
Consulta Pública do Cadastro do Estado do Maranhão

Secretaria da Fazenda

Resultado da Consulta SINTEGRA/ICMS

IDENTIFICAÇÃO

CGC: 43.681.732/0001-05 **Inscrição Estadual:** 12.727231-3

Razão Social: A P M SEREJO LTDA

Regime Apuração: SIMPLES NACIONAL

ENDEREÇO

Logradouro: AVE PRINCIPAL

Número: 37 **Complemento:** COND RES AMENDOEIRA QUADRA9

Bairro: MARACANA

Município: SAO LUIS **UF:** MA

CEP: 65091577 **DDD:** **Telefone:** 981357096

INFORMAÇÕES COMPLEMENTARES

CNAE Principal: 4647801 - COMÉRCIO ATACADISTA DE ARTIGOS DE ESCRITÓRIO E DE PAPELARIA

CNAEs Secundários

Código	Descrição CNAE
4647802	COMÉRCIO ATACADISTA DE LIVROS, JORNAIS E OUTRAS PUBLICAÇÕES
4649401	COMÉRCIO ATACADISTA DE EQUIPAMENTOS ELÉTRICOS DE USO PESSOAL E DOMÉSTICO
4649402	COMÉRCIO ATACADISTA DE APARELHOS ELETRÔNICOS DE USO PESSOAL E DOMÉSTICO
4649404	COMÉRCIO ATACADISTA DE MÓVEIS E ARTIGOS DE COLCHOARIA
4649408	COMÉRCIO ATACADISTA DE PRODUTOS DE HIGIENE, LIMPEZA E CONSERVAÇÃO DOMICILIAR
4649409	COMÉRCIO ATACADISTA DE PRODUTOS DE HIGIENE, LIMPEZA E CONSERVAÇÃO DOMICILIAR, COM ATIVIDADE DE FRACIONAMENTO E ACONDICIONAMENTO ASSOCIADA
4649499	COMÉRCIO ATACADISTA DE OUTROS EQUIPAMENTOS E ARTIGOS DE USO PESSOAL E DOMÉSTICO NÃO ESPECIFICADOS ANTERIORMENTE
4651601	COMÉRCIO ATACADISTA DE EQUIPAMENTOS DE INFORMÁTICA
4651602	COMÉRCIO ATACADISTA DE SUPRIMENTOS PARA INFORMÁTICA
4652400	COMÉRCIO ATACADISTA DE COMPONENTES ELETRÔNICOS E EQUIPAMENTOS DE TELEFONIA E COMUNICAÇÃO
4789005	COMÉRCIO VAREJISTA DE PRODUTOS SANEANTES DOMISSANITÁRIOS
4661300	COMÉRCIO ATACADISTA DE MÁQUINAS, APARELHOS E EQUIPAMENTOS PARA USO AGROPECUÁRIO; PARTES E PEÇAS
4663000	COMÉRCIO ATACADISTA DE MÁQUINAS E EQUIPAMENTOS PARA USO INDUSTRIAL; PARTES E PEÇAS
4664800	COMÉRCIO ATACADISTA DE MÁQUINAS, APARELHOS E EQUIPAMENTOS PARA USO ODONTO-MÉDICO-HOSPITALAR; PARTES E PEÇAS
4669999	COMÉRCIO ATACADISTA DE OUTRAS MÁQUINAS E EQUIPAMENTOS NÃO ESPECIFICADOS ANTERIORMENTE; PARTES E PEÇAS
4673700	COMÉRCIO ATACADISTA DE MATERIAL ELÉTRICO
4691500	COMÉRCIO ATACADISTA DE MERCADORIAS EM GERAL, COM PREDOMINÂNCIA DE PRODUTOS ALIMENTÍCIOS
4711301	COMÉRCIO VAREJISTA DE MERCADORIAS EM GERAL, COM PREDOMINÂNCIA DE PRODUTOS ALIMENTÍCIOS - HIPERMERCADOS
4713002	LOJAS DE VARIEDADES, EXCETO LOJAS DE DEPARTAMENTOS OU MAGAZINES
4742300	COMÉRCIO VAREJISTA DE MATERIAL ELÉTRICO
4751201	COMÉRCIO VAREJISTA ESPECIALIZADO DE EQUIPAMENTOS E SUPRIMENTOS DE INFORMÁTICA
4641903	COMÉRCIO ATACADISTA DE ARTIGOS DE ARMARINHO
4753900	COMÉRCIO VAREJISTA ESPECIALIZADO DE ELETRODOMÉSTICOS E EQUIPAMENTOS DE ÁUDIO E VÍDEO
4754701	COMÉRCIO VAREJISTA DE MÓVEIS
4755502	COMERCIO VAREJISTA DE ARTIGOS DE ARMARINHO
4755503	COMERCIO VAREJISTA DE ARTIGOS DE CAMA, MESA E BANHO
4761001	COMÉRCIO VAREJISTA DE LIVROS
4761003	COMÉRCIO VAREJISTA DE ARTIGOS DE PAPELARIA
4763601	COMÉRCIO VAREJISTA DE BRINQUEDOS E ARTIGOS RECREATIVOS
4763602	COMÉRCIO VAREJISTA DE ARTIGOS ESPORTIVOS
4781400	COMÉRCIO VAREJISTA DE ARTIGOS DO VESTUÁRIO E ACESSÓRIOS
4789001	COMÉRCIO VAREJISTA DE SUVENIRES, BIJUTERIAS E ARTESANATOS
4642701	COMÉRCIO ATACADISTA DE ARTIGOS DO VESTUÁRIO E ACESSÓRIOS, EXCETO PROFISSIONAIS E DE SEGURANÇA
4639701	COMÉRCIO ATACADISTA DE PRODUTOS ALIMENTÍCIOS EM GERAL

RM: AGO 04 1161
PLS. 1161
01/09

CNAEs Secundários	
Código	Descrição CNAE
4641902	COMÉRCIO ATACADISTA DE ARTIGOS DE CAMA, MESA E BANHO
4642702	COMÉRCIO ATACADISTA DE ROUPAS E ACESSÓRIOS PARA USO PROFISSIONAL E DE SEGURANÇA DO TRABALHO
4644301	COMÉRCIO ATACADISTA DE MEDICAMENTOS E DROGAS DE USO HUMANO
4645101	COMÉRCIO ATACADISTA DE INSTRUMENTOS E MATERIAIS PARA USO MÉDICO, CIRÚRGICO, HOSPITALAR E DE LABORATÓRIOS
4645102	COMÉRCIO ATACADISTA DE PRÓTESES E ARTIGOS DE ORTOPEDIA
4645103	COMÉRCIO ATACADISTA DE PRODUTOS ODONTOLÓGICOS

Situação Cadastral Vigente: HABILITADO

Data desta Situação Cadastral: 28/01/2022

OBRIGAÇÕES

NFe a partir de (CNAE's): 01/12/2008 - (4644301), 01/09/2009 - (4639701-4691500), 01/04/2010 - (4661300-4651602-4649499-4649408-4649401-4652400-4651601-4649402), 01/07/2010 - (4663000-4673700-4647801-4645101-4669999-4664800), 01/10/2010 - (4649404-4641902-4641903-4649409-4642702-4645103-4645102-4642701), 01/12/2010 - (4647802), 29/09/2021 - (Devido emissão voluntária),

EDF a partir de:

CTE a partir de:

Observação: Os dados acima estão baseados em informações fornecidas pelo próprio contribuinte cadastrado. Não valem como certidão de sua efetiva existência de fato e de direito, não são oponíveis à Fazenda e nem excluem a responsabilidade tributária derivada de operações com ele ajustadas.

Data da Consulta: 11/12/2023

Número da Consulta:

[Nova Consulta](#) [Imprimir](#)

ATESTADO DE CAPACIDADE TÉCNICA

A **TALKLINE TELECOM LTDA**, inscrita no CNPJ- 44.944.217/0001-25; Situada AV SÃO LUIS REI DE FRANCA, RIO ANIL SHOPPING – LOJA 1003 A, Nº08 BAIRRO: TURU; CEP:65.065-470 - Cidade: SÃO LUÍS, Estado do Maranhão, tem como representante legal GABRIELLA DE AGUIAR LOPES, RG 858.649, CPF 012.323.026-86, residente em R.8, 02, QD F COND 1 ALTO DO CLHAU SAO LUIS TEL: (98) 98404-8292 atesta para os devidos fins de direito, que a empresa, **A P M SEREJO LTDA**, também conhecida como PAPELARIA SEREJO E VARIEDADES, inscrita no CNPJ sob o número: 43.681.732/0001-05 com sede à AV. PRINCIPAL; Nº 37, COND. RES. AMENDOETRA, QUADRA: 09; CEP:65,091-577- São Luís – MA, neste ato, por seu representante legal Sr.ª: ANA PAULA MUNIZ SEREJO, portador da Cédula de Identidade RG. Nº:000124449399-3 SSP/MA e do CPF:009226563-47, na data de 22/02/2022, forneceu à nossa empresa todos os material de higiene, limpeza e expediente conforme planilha abaixo, para atender as necessidades da empresa TALKLINE TELECOM LTDA. O fornecimento de todo o material e mercadorias, até a entrega no almoxarifado da empresa, foi realizado de maneira eficiente, dentro do prazo estabelecido e de acordo com as normas e especificações técnicas contratadas, não existindo em nossos registros, até a presente data, fatos que desabonem a sua conduta e responsabilidades com as obrigações assumidas.

DESCRIÇÃO DO PRODUTO
CANETA BIG CRISTA ORIG AZZUL 50X1
DESINF AZULIM ABSOLUTE 1L
MARCA TEXTO BIC B LINEAR AM UM
PANO DE CHAO JANNETEX ESFREG COL 68X39
PAPEL CHAMEX A4 500F
VASS CONDOR C/CABO PASSA LIMPO UM

Tal fornecimento se destinou à realização de parte de um acordo estabelecido entra as duas empresas supracitadas no município de São Luís, para o ano de 2022, em atendimento as exigências estabelecidas e exigidas pelos órgãos fiscalizadores.

Os serviços foram executados conforme os parâmetros técnicos de qualidade exigidos no contrato ora estabelecido.
Por ser verdade, firmamos o presente.

São Luís, 24 de Fevereiro de 2022.



Gabriella de Aguiar Lopes
GABRIELLA DE AGUIAR LOPES
TALKLINE TELECOM LTDA
CNPJ- 44.944.217/0001-25



3º TABELIONATO
DE NOTAS DE SÃO LUÍS - MA
CNPJ nº 44.944.217/0001-25

Reconheço por SEMELHANÇA a(s) firma(s) de:
[0181546]-GABRIELLA DE AGUIAR LOPES

Alc: R\$ 0,20 Emolumentos: R\$ 5,14, PERC: R\$ 0,16,
FADEP: R\$ 0,20, FEMP: R\$ 0,20. Total: 5,80 Em
tegl* de verdade São Luís - MA, 24/02/2022 11:10:17
SECO 00CFIRO2082C883J6LXDIRJ051 FRANCISCA
FRANCISCA ROCHA DA SILVA - ESCRIVENTE
Consulte a validade do selo: <https://selo.tjms.jus.br>

Certifico e dou fé que a presente fotocópia é reprodução fiel da original que me foi apresentada. Poder Judiciário - TJMA Selo: ALITENT029983XCXYJNU4E2B6WN30 - T. JMA Selo: FRANCISCA FRANCIELLE ROCHA DA SILVA, Data/Hora: 24/02/2022 11:10:27 Emolumentos R\$ 5,14, PERC: R\$ 0,16, FADEP: R\$ 0,20 FEMP: R\$ 0,20 Valor Total R\$ 5,80 Consulte a validade deste selo em <https://selo.tjms.jus.br>

PA - AGDA GRANT NO ALABAMA 200
Ma 1163

Recebemos de A P M SEREJO LTDA, as mercadorias constantes desta NFe em perfeito estado. Cliente:2-TALKLINE TELECOM LTDA

NF-e
000.000.001
Serie: 1

Data de recebimento Identificação e assinatura do recebedor - PV: 00000001 - R\$: 77,12

<p>Identificação do Emitente A P M SEREJO LTDA</p> <p>AV PRINCIPAL N: 37 RESIDENCIAL AMENDOEIRAS - MARACANA - CEP:65091577 - SAO LUIS/MA - Fone(s): 981357096 / 9840093350 - Email:WSEREJOMORENO@HOTMAIL.COM</p>	 2122.0243.6817.3200.0105.5500.1000.0000.0111.0000.0015
	<p>DANFE 0 - Entrada Documento de Auxílio da Nota Fiscal Eletrônica 1 - Saída</p> <p>1 NF-e 000.000.001 Serie: 1 Página: 01</p>

Natureza da Operação: VENDA DE MERCADORIA Protocolo da NF-e: 421220004966751 - 2022-02-22T11:19:04-03:00
Inscrição Estadual: 127272313 Insc.Estadual do Subs.Tributário: CNPJ: 43.681.732/0001-05

DESTINATÁRIO/REMETENTE
Nome/Razão Social: 2-TALKLINE TELECOM LTDA (TALKLINE TELECOM LTDA) CNPJ/CPF: 44944217000125 Data Emissão: 22/02/2022
Endereço: AV SAO LUIS REI DE FRANCA NO 8,LOJA 1003 Bairro/Distrito: TURU CEP: 65065470 Data Entrada/Saída: 22/02/2022
Município: SAO LUIS Fone/FAX: 9884048292 UF: MA Inscrição Estadual: 127406786 Hora Entrada/Saída:

Título	Vencimento	Valor	Título	Vencimento	Valor	Título	Vencimento	Valor
00000001/01	24/03/22-DINH - E	77,12	-	-	-	-	-	-

CALCULO DO IMPOSTO

Base Calculo do ICMS	Valor do ICMS	B. Calculo ICMS Subst.	V. ICMS Substituição	Valor do FCP	VI.Aprox.Impostos IBPT	Valor dos Produtos
0,00	0,00	0,00	0,00	0,00	0,00	77,12
Valor do Frete	Valor do Seguro	Valor Desconto	Despesas Acessorias	Valor ICMS UF Dest.	Valor do IPI	Valor da NF
0,00	0,00	0,00	0,00	0,00	0,00	77,12

TRANSPORTADOR/VOLUMES TRANSPORTADOS

Razão Social: O PROPRIO Frete por Conta: 0 - Emitente 1 - Destinatário [0] Código ANTT: Placa Veiculo: UF: MA CNPJ:
Endereço: RUA.....-BAIRRO Município: SAO LUIS UF: MA Inscrição Estadual:
Quantidade: 6 Espécie: VOLUMES Marca: DIVERSOS Numeração: 6 Peso Bruto: 0,000 Peso Liquido: 0,000

CÓDIGO	DESCRIÇÃO DO PRODUTO/SERVIÇO	NCM/SH	OSN	CFOP	UND	QUANTIDADE	VLR UNIT.	DESC %	VLR TOTAL	VLR ICMS	ICMS %
4	CANETA BIC CRISTAL ORIG AZUL 50X1	96081000	102	5102	UND	1,00	38,98	0,00	38,98	0,00	0,00
1	DESINF AZULIM ABSOLUTE 1L - GTIN: 7897534825581	38089419	102	5102	UND	1,00	4,92	0,00	4,92	0,00	0,00
12	MARCA TEXTO BIC B LINEAR AM UN	96082000	102	5102	UND	1,00	2,47	0,00	2,47	0,00	0,00
2	PANO CHAO JANNETEX ESFREG COL 68X39 - GTIN: 7898930513072	73023000	102	5102	UND	1,00	3,88	0,00	3,88	0,00	0,00
14	PAPEL CHAMEX A4 500F - GTIN: 7891173023001	48025610	102	5102	UND	1,00	22,09	0,00	22,09	0,00	0,00
3	VASS CONDOR C/CABO PASSA LIMPO UN - GTIN: 7891055017586	96039000	102	5102	UND	1,00	4,78	0,00	4,78	0,00	0,00

PAI AGORA GRANDE DO MARANHÃO em
R\$ 2164
R\$

CALCULO DO ISSQN

Inscrição Municipal	Valor Total dos Serviços	Base de Calculo do ISSQN	Valor do ISSQN
---------------------	--------------------------	--------------------------	----------------

DADOS ADICIONAIS

Usuário: TAYNA

Informações Complementares

PV: 00000001 RCA: 000001 -
OPTANTE DO SIMPLES NACIONAL (NAO GERA DCREDITO DE ICMS) -
EMITIDO P/ ME OU EPP OPTANTE DO SIMPLES NACIONAL. - NAO GERA DIREITO A CREDITO
FISCAL DE ICMS E IPI. - - . . /

Reservado ao Fisco

MH LAGOA GRANDE DO MARANHÃO
PLA. 1165
K

Voltar

Imprimir

CAIXA
CAIXA ECONÔMICA FEDERAL

**Certificado de Regularidade
do FGTS - CRF**

Inscrição: 43.681.732/0001-05

Razão

A P M SEREJO LTDA

Social:

Endereço:

AVENIDA PRINCIPAL NR 37 COND RES AMENDOEIRAS QD 9 / MARACANA
/ SAO LUIS / MA / 65091-577

A Caixa Econômica Federal, no uso da atribuição que lhe confere o Art. 7, da Lei 8.036, de 11 de maio de 1990, certifica que, nesta data, a empresa acima identificada encontra-se em situação regular perante o Fundo de Garantia do Tempo de Serviço - FGTS.

O presente Certificado não servirá de prova contra cobrança de quaisquer débitos referentes a contribuições e/ou encargos devidos, decorrentes das obrigações com o FGTS.

Validade: 14/12/2023 a 12/01/2024

Certificação Número: 2023121419420757599660

Informação obtida em 19/12/2023 14:49:56

A utilização deste Certificado para os fins previstos em Lei esta condicionada a verificação de autenticidade no site da Caixa:
www.caixa.gov.br



RM LAGOS GRANJE DO MARANHÃO em
Fls. 1166
2020

PODER JUDICIÁRIO DO ESTADO DO MARANHÃO
Corregedoria Geral da Justiça
Secretaria Judicial de Distribuição do Fórum de São Luís

CERTJUDONE-SJDFRSL - 110622023
Código de validação: 721D204BCF

Número da guia: 23057301001668239.

USANDO da faculdade que me confere a Lei. **CERTIFICO** a requerimento de pessoa interessada que dando busca em nossos arquivos dos feitos das **Varas Cíveis e Comércio**, a partir do dia primeiro (1º) do mês de janeiro (01) do ano de dois mil e treze (2013) até o dia cinco (05) do mês de dezembro (12) do ano corrente, constatei **NÃO EXISTIR**¹ distribuição de pedido de **Falência, Concordata, Recuperação Judicial ou Extrajudicial ou Insolvência Civil** contra: **A P M SEREJO LTDA**, inscrita no **CNPJ** sob nº **43.681.732/0001-05**. **CERTIFICO** finalmente que a Secretaria Judicial de Distribuição é a única existente nesta Cidade e **Termo Judiciário** de São Luís. O referido é verdade me reporto e dou fé. Dada e passada a presente certidão na Secretaria Judicial de Distribuição a meu cargo, no Fórum "Desembargador Sarney Costa", nesta Cidade de São Luís, Capital do Estado do Maranhão. Eu, **Ana Cristina Brito Alves**, Técnico Judiciário, mat. 102442, consultei e digitei. E eu, **Anselmo de Jesus Carvalho**, Secretário Judicial da Distribuição, mat. 100073, subscrevo e assino digitalmente.

ANSELMO DE JESUS CARVALHO
Secretário Judicial de Distribuição de Entrância Final
Secretaria Judicial de Distribuição do Fórum de São Luís
Matrícula 100073

¹ **OBSERVAÇÃO:** o CNPJ e razão social constantes nesta certidão foram informados pelo solicitante. Sua titularidade deverá ser conferida pelo interessado e destinatário. Os feitos oriundos da Vara de Interesses Difusos e Coletivos terão sua competência vinculada às Varas Cíveis e/ou Fazenda, de acordo com os litigantes. As consultas foram realizadas no sistema Processo Eletrônico Judicial (PJE) e **ABRANGE SOMENTE AS VARAS COMUNS DO TERMO JUDICIÁRIO DE SÃO LUÍS**. Esta certidão terá validade de sessenta (60) dias (art. 149 do Código de Normas da CGJ) e emitida em uma única via mediante código de Selo Eletrônico Judicial, sem rasuras e mediante assinatura eletrônica do servidor (art. 150 do Código de Normas da CGJ c/c art.7º da Resolução-GP nº 38/2022). Esta certidão foi expedida nos termos da Resolução-GP nº 38/2022 e a autenticidade do Selo de Fiscalização Eletrônico Judicial será objeto de conferência por qualquer interessado, que poderá consultar a validade do selo e o detalhamento dos respectivos atos praticados no sítio eletrônico do Tribunal de Justiça do Maranhão por meio do link <https://selos.tjma.jus.br>, mediante o preenchimento do código de validação do selo ou através de aplicativo leitor de QR Code.

Fórum Desembargador "Sarney Costa"
Avenida Prof. Carlos Cunha, s/n, Calhau, São Luís/MA – CEP 65076-820 – Fone (98) 3194-5408 / 5409

Documento assinado. SÃO LUÍS - ENTRÂNCIA FINAL, 07/12/2023 14:26 (ANSELMO DE JESUS CARVALHO)



CERTJUDONE-SJDFRSL - 110622023 / Código: 721D204BCF
Valide o documento em www.tjma.jus.br/validadoc.php

Antes de imprimir pense em sua responsabilidade com o meio ambiente.
#ConsumoConsciente



**GOVERNO DO ESTADO DO MARANHÃO
SECRETARIA DE ESTADO DA FAZENDA**

CERTIDÃO NEGATIVA DE DÉBITO

Nº Certidão: 273178/23

Data da

29/09/2023 10:04:34

Inscrição Estadual: 127272313

CPF/CNPJ: 43681732000105

Razão Social: A P M SEREJO LTDA

Endereço: AVE PRINCIPAL, 37 COND RES AMENDOEIRA QUADRA9 CEP: 65091577 -

Telefone: (98)981357096

Município: SAO LUIS

UF: MA

Certificamos que, após a realização das consultas procedidas no sistema desta Secretaria, substanciado pelos artigos 240 a 242, da lei nº 7.799, de 19/12/2002 e disposto no artigo 205 da lei nº 5.172, de 25 de outubro de 1966 (Código Tributário Nacional), não constam débitos relativos aos tributos estaduais, administrados por esta Secretaria, em nome do sujeito passivo acima identificado. Ressalvado, todavia, à Fazenda Pública Estadual o direito da cobrança de dívidas que venham a ser apuradas e não alcançadas pela decadência.

Validade da Certidão: 120 (cento e vinte) dias: 27/01/2024.

A autenticidade desta certidão deverá ser confirmada no endereço:
<http://portal.sefaz.ma.gov.br/>, clicando no item "Certidões" e em seguida em "Validação de Certidão Negativa de Débito".

CERTIDÃO EMITIDA GRATUITAMENTE.

[Faint, illegible handwritten text]

